

Table des matières

1	Consultation et traitement des alertes et informations	3
1.1	Consulter le tableau des informations	3
1.1.1	RIB délivrés	3
1.1.2	Virements crédités	4
1.1.3	Chèques en attente d'édition	4
1.1.4	Chèques en circulations	5
1.1.5	Affaires stagnantes	5
1.2	Traiter les alertes	6
1.2.1	Opérations renvoyées par la Carpa	7
1.2.1.1	Demandes d'information complémentaires	7
1.2.1.2	Modifier une opération	10
1.2.2	Opération non enregistrée	12
2	Saisie d'une nouvelle affaire	13
2.1	Accéder au menu de saisie d'une nouvelle affaire	13
2.2	Renseigner le détail de l'affaire	15
2.2.1	Sélectionner la nature d'affaire	15
2.2.2	Renseigner la référence cabinet (champ non-obligatoire)	16
2.2.3	Renseigner les parties de l'affaire	16
2.2.3.1	Rechercher un tiers existant	16
2.2.3.2	Ajouter un tiers (personne physique)	17
2.2.3.3	Ajouter un tiers (personne morale)	20
2.3	Ajouter un dépôt	23
2.4	Ajouter un retrait	25
2.4.1	Demande de retrait par virement	25
2.4.2	Demande de retrait par lettre chèque	27
2.5	Ajouter une demande RIB	28
2.6	Ajouter une pièce jointe à une opération/demande de RIB	29

2.7	Modifier une opération ou demande de RIB	31
2.8	Supprimer une opération ou demande de RIB	32
2.9	Dupliquer un dépôt/retrait ou demande de RIB	33
2.10	Enregistrer une affaire saisie	34
3	Détail de l'affaire	35
3.1	Accéder au menu détail de l'affaire	35
3.2	Menu détail de l'affaire	37
3.2.1	Opérations et demandes de RIB en cours	38
3.2.1.1	En attente de traitement par la Carpa	38
3.2.1.2	En cours de traitement par la Carpa	38
3.2.1.3	Imprimer le bordereau de dépôt	39
3.2.1.4	Supprimer une opération	39
3.2.2	Opérations et demandes de RIB comptabilisées	40
3.2.2.1	Opérations comptabilisées	40
3.2.2.2	Demandes de RIB comptabilisées	41
3.3	Saisir une nouvelle opération	42
3.3.1	Déposer des fonds	43
3.3.2	Effectuer des retraits	46
3.3.2.1	Demande de retrait par virement	48
3.3.2.2	Demande de retrait par lettre chèque	50
3.3.3	Demander un RIB	51
3.3.4	Ajouter une pièce jointe à une opération/demande de RIB	53
3.3.5	Modifier une opération/demande de RIB	55
3.3.6	Dupliquer une opération/demande de RIB	56
3.3.7	Supprimer une opération/demande de RIB	57
3.4	Contacteur la Carpa	58
3.5	Rechercher une opération	61
3.6	Opposer un chèque	63
3.7	Archiver	63
3.8	Editer	64

3.8.1	<i>Editer un relevé d'affaire</i>	64	5	Rechercher une opération traitée par la Carpa.....	74
3.8.2	<i>Imprimer une autorisation de prélèvement/et ou répartition</i>	66	5.1	Accéder au menu rechercher une opération traitée par la Carpa	74
4	Rechercher une affaire.....	68	5.2	Rechercher une opération.....	75
4.1	Accéder au menu rechercher une affaire.....	68	5.2.1	<i>Rechercher une opération au crédit</i>	75
4.2	Rechercher une affaire.....	69	5.2.2	<i>Rechercher une opération au débit</i>	76
4.2.1	<i>Critères de recherche</i>	69	5.2.3	<i>Accéder au détail de l'affaire</i>	77
4.2.2	<i>Filtres de recherche</i>	69	6	Contacteur la Carpa.....	78
4.2.3	<i>Accéder au détail de l'affaire</i>	69	6.1	Accéder au menu contact.....	78
4.2.4	<i>Archiver</i>	70	6.2	Contacteur la Carpa.....	79
4.2.5	<i>Générer un relevé d'affaire</i>	71			
4.2.6	<i>Exporter la liste</i>	73			

1 Consultation et traitement des alertes et informations

1.1 Consulter le tableau des informations

- Depuis l'interface d'accueil, il est possible de consulter différentes informations

Mes alertes & informations

SÉLECTION

<input type="radio"/> Opération(s) renvoyée(s) par la Carpa(0)	<input type="radio"/> RIB délivré(s)(0)	<input type="radio"/> Chèque(s) en attente d'édition(0)	<input type="radio"/> Affaire(s) stagnante(s)(0)
<input type="radio"/> Opération(s) non enregistrée(s)(0)	<input type="radio"/> Virement(s) crédité(s)(0)	<input type="radio"/> Chèque(s) en circulation(s)(0)	

1.1.1 RIB délivrés

- Cliquer sur RIB délivré(s) pour faire apparaître la liste des RIB délivrés par la CARPA par affaire
- Pour imprimer le RIB cliquer sur l'icône PDF
- Pour accéder à l'affaire concerné cliquer sur le [lien hypertexte](#) N° affaire ou Nom affaire

SÉLECTION

<input type="radio"/> Opération(s) renvoyée(s) par la Carpa(1)▲	<input checked="" type="radio"/> RIB délivré(s)(1)	<input type="radio"/> Chèque(s) en attente d'édition(4)	<input type="radio"/> Affaire(s) stagnante(s)(16)
<input type="radio"/> Opération(s) non enregistrée(s)(18)▲	<input type="radio"/> Virement(s) crédité(s)(3)	<input type="radio"/> Chèque(s) en circulation(s)(3)	

DÉTAIL

N° affaire	Nom affaire	Nature affaire	Ref. cabinet	RIB
3499200	EPE A / EPE B	Contrats et contentieux du travail	-	

1.1.2 Virements crédités

- Cliquer sur Virement crédit(s) pour faire apparaître la liste des virements crédités par affaire
- La colonne Date enregistrement correspond à la date de crédit du virement dans l'affaire concernée
- Pour accéder à l'affaire concerné cliquer sur le [lien hypertexte N° affaire](#) ou [Nom affaire](#)

SELECTION

Opération(s) renvoyée(s) par la Carpa(0)
 Opération(s) non enregistrée(s)(0)
 RIB délivré(s)(0)
 Virement(s) crédité(s)(1)
 Chèque(s) en attente d'édition(2)
 Chèque(s) en circulation(s)(0)
 Affaire(s) stagnante(s)(0)

DÉTAIL

N° affaire	Nom affaire	Nature affaire	Ref. cabinet	Montant	Emetteur virement reçu	Date enregistrement
3717656	EPE A / EPE B	Contrats et contentieux du travail	-	1 500,00	EPE B	12/11/2024

1.1.3 Chèques en attente d'édition

- Cliquer sur Chèque(s) en attente d'édition pour consulter les chèques qui n'ont pas encore été édités
- La date prévisionnelle d'édition est visible sur la colonne de droite
- Pour accéder à l'affaire concerné cliquer sur le [lien hypertexte N° affaire](#) ou [Nom affaire](#)

Opération(s) renvoyée(s) par la Carpa(0)
 Opération(s) non enregistrée(s)(0)
 RIB délivré(s)(0)
 Virement(s) crédité(s)(0)
 Chèque(s) en attente d'édition(4)
 Chèque(s) en circulation(s)(0)
 Affaire(s) stagnante(s)(0)

DÉTAIL

N° affaire	Nom affaire	Nature affaire	Ref. cabinet	Bénéficiaire	Montant	Date prévisionnelle d'édition
3635496	EPE A / EPE B	Propriété intellectuelle	-	EPE A	-1 000,00	08/11/2024

1.1.4 Chèques en circulations

- Cliquer sur Chèque(s) en circulation pour consulter les chèques édités par la CARPA qui n'ont pas encore été encaissés
- La colonne Date d'opération correspond à la date d'édition du chèque
- Pour accéder à l'affaire concerné cliquer sur le [lien hypertexte N° affaire](#) ou *Nom affaire*

SÉLECTION

Opération(s) renvoyée(s) par la Carpa(0)
 Opération(s) non enregistrée(s)(0)

RIB délivré(s)(0)
 Virement(s) crédité(s)(0)

Chèque(s) en attente d'édition(2)
 Chèque(s) en circulation(s)(2)

Affaire(s) stagnante(s)(0)

DÉTAIL

GÉNÉRER RELEVÉ(S) D'AFFAIRE

N° affaire	Nom affaire	Nature affaire	Ref. cabinet	Bénéficiaire	Montant	Numéro du chèque en circulation	Mode de réception	Date d'opération
3635496	EPE A / EPE B	Propriété Intellectuelle	-	EPE A	-1 000,00	11	COURSIER	08/11/2024

Page: 1 < > Lignes par page: 15 ▼

1.1.5 Affaires stagnantes

1.2 . Traiter les alertes

- Un compteur d'alertes est présent sur la partie supérieur de l'écran
- Depuis l'interface d'accueil, il est possible de consulter différentes alertes

Accueil > Mes alertes & informations

Mes alertes & informations

SÉLECTION

- Opération(s) renvoyée(s) par la Carpa(2)▲
- Opération(s) non enregistrée(s)(1)▲
- RIB délivré(s)(0)
- Virement(s) crédité(s)(0)
- Chèque(s) en attente d'édition(2)
- Chèque(s) en circulation(s)(0)
- Affaire(s) stagnante(s)(0)

DÉTAIL

1.2.1 Opérations renvoyées par la Carpa

- Cliquer sur Opération(s) renvoyée(s) par la Carpa pour consulter les opérations enregistrées qui ont été renvoyées par la Carpa

SÉLECTION

Opération(s) renvoyée(s) par la Carpa(2)▲
 Opération(s) non enregistrée(s)(1)▲

RIB délivré(s)(0)
 Virement(s) crédité(s)(0)

Chèque(s) en attente d'édition(2)
 Chèque(s) en circulation(s)(0)

Affaire(s) stagnante(s)(0)

DÉTAIL

N° affaire	Nom affaire	Nature affaire	Ref. cabinet	Type Opération	Montant	Emetteur / Bénéficiaire	Collaborateur Carpa	Message	Modifier l'opération
3717656	EPE A / EPE B	Contrats et contentieux du...	-	LETTRE CHÈQUE	-500,00	ME CERON Francis	Esteban PEREZ		
3717656	EPE A / EPE B	Contrats et contentieux du...	-	LETTRE CHÈQUE	-1 000,00	EPE B	Esteban PEREZ		

1.2.1.1 Demandes d'information complémentaires

- La Carpa peut renvoyer une opération pour une demande d'information complémentaire
- Pour consulter le message de la Carpa, cliquer sur l'icône *Message*
- Pour accéder à l'affaire concerné cliquer sur le [lien hypertexte N° affaire](#) ou *Nom affaire*

DÉTAIL

N° affaire	Nom affaire	Nature affaire	Ref. cabinet	Type Opération	Montant	Emetteur / Bénéficiaire	Collaborateur Carpa	Message	Modifier l'opération
3717656	EPE A / EPE B	Contrats et contentieux du...	-	LETTRE CHÈQUE	-500,00	ME CERON Francis	Esteban PEREZ		

- Une pop-in *Opération* apparaît
- Le motif et la demande de la Carpa sont visible

- Cliquer sur l'icône pièce jointe pour ajouter une pièce jointe

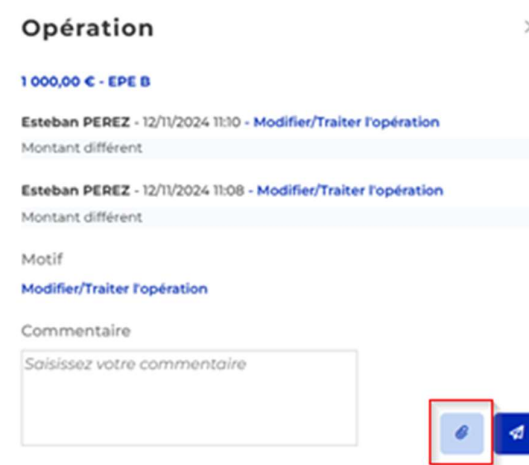

- Une pop-in *Ajouter document(s)* apparaît
- Ajouter une pièce jointe
- **Typier le document**
- Cliquer sur Enregistrer pour ajouter la pièce jointe au message

Ajouter document(s)

Glissez et déposez le fichier ici ou [Parcourir le fichier](#)

2. Compléter vos informations

Nom du fichier	Type de document *	Libellé document	Commentaire	Poids
FACTURE HONORAIRES AVOCATS.pdf	Autorisation de prélèvement...	Libellé 50 caractères restants	Saisissez votre commentaire 150 caractères restants	32.7 Ko

* Champs obligatoires

[X ANNULER](#) [✓ ENREGISTRER](#)

- La pièce jointe a été ajoutée
- **Saisir un commentaire**
- Cliquer sur l'icône *Envoyer* pour transmettre les informations complémentaires à la Carpa

Opération

500,00 € - ME CERON FRANCIS

Esteban PEREZ - 12/11/2024 11:31 - Demande d'informations complémentaires

Manque autorisation de prélèvement d'honoraire

Motif
Demande d'informations complémentaires

Commentaire
Ci-joint l'autorisation de prélèvement d'honoraire

[FACTURE HONORAIRES AVOCATS.pdf](#)

1.2.1.2 Modifier une opération

- La Carpa peut renvoyer une opération pour une demande de modification
- Pour consulter le message de la Carpa, cliquer sur l'icône *Message*
- Pour accéder à l'affaire concerné cliquer sur le [lien hypertexte N° affaire](#) ou *Nom affaire*
- Cliquer sur l'icône *Modifier* pour être redirigé vers la page de saisie des opérations

N° affaire	Nom affaire	Nature affaire	Ref. cabinet	Type Opération	Montant	Emetteur / Bénéficiaire	Collaborateur Carpa	Message	Modifier l'opération
3717656	EPE A / EPE B	Contrats et contentieux du...	-	LETTRE CHÈQUE	-1 000,00	EPE B	Esteban PEREZ		

- Depuis l'interface de *Saisie des opérations*, cliquer sur le menu latéral de droite de l'opération à modifier

Accueil > Affaires > Affaire 3717656

Affaire 3717656

ENREGISTRER

DÉTAIL DE L'AFFAIRE

Statut	N° d'affaire	Nature	Référence cabinet
Actif	3717656	7 - Contrats et contentieux du travail	
Client(s)	Adversaire(s)		Solde
EPE A Voir plus	EPE B Voir plus		0,00

DÉPÔT(S) ▾

RETRAIT(S) ▴

Type de retrait *	Montant *	Qualité bénéficiaire *	Nom bénéficiaire *	Motif règl./Autorisé par	Coord. Bancaires	Mode de retour chèque	Doc(s)	Notification
lettre chèque	1 000,00	ADVERSAIRE	EPE B			CARPA		NON

Le solde suffisant de cette affaire ne permet pas de saisir un retrait

* Champs obligatoires

RIB ▾

- Cliquer sur *Modifier*

lettre chèque	1 000,00	ADVERSAIRE	EPE B	CARPA		NON	
---------------	----------	------------	-------	-------	--	-----	--

Le solde suffisant de cette affaire ne permet pas de saisir un retrait

Modifier
Dupliquer
Supprimer

* Champs obligatoires

- Modifier le/les champs demandé(s) par la Carpa
- Cliquer sur l'icône *Enregistrer*

lettre chèque	1 000,00	ADVERSAIRE	EPE B	CARPA		NON		
---------------	----------	------------	-------	-------	--	-----	--	--

- L'opération a été modifiée
- Cliquer sur Enregistrer pour envoyer l'opération à la Carpa

Accueil > Affaires > Affaire 3717656

Affaire 3717656

ENREGISTRER

DÉTAIL DE L'AFFAIRE

Statut	N° d'affaire	Nature	Référence cabinet
Actif	3717656	7 - Contrats et contentieux du travail	
Client(s)	Adversaire(s)	Solde	
EPE A Voir plus	EPE B Voir plus	0,00	

DÉPÔT(S)

RETRAIT(S)

Type de retrait *	Montant *	Qualité bénéficiaire *	Nom bénéficiaire *	Motif régl./Autorisé par	Coord. Bancaires	Mode de retour chèque	Doc(s)	Notification
lettre chèque	1 000,00	ADVERSAIRE	EPE B			CARPA		NON

Le solde suffisant de cette affaire ne permet pas de saisir un retrait

1.2.2 Opération non enregistrée

- Cliquer sur Opération(s) non enregistrée(s) pour consulter les opérations saisies qui n'ont pas été transmises à la Carpa
- Pour accéder à l'affaire concerné cliquer sur le [lien hypertexte N° affaire](#) ou *Nom affaire*
- Cliquer sur l'icône *Modifier* pour être redirigé vers la page de saisie des opérations

SÉLECTION

Opération(s) renvoyée(s) par la Carpa(0)
 Opération(s) non enregistrée(s)(1)▲
 RIB délivré(s)(0)
 Virement(s) crédité(s)(0)
 Chèque(s) en attente d'édition(2)
 Chèque(s) en circulation(s)(0)
 Affaire(s) stagnante(s)(0)

DÉTAIL

N° affaire	Nom affaire	Nature affaire	Ref. cabinet	Type Opération	Montant	Emetteur / Bénéficiaire	Modifier l'opération
3717660	EPE B / EPE A	Responsabilité	-	REMISE DE CHÈQUES	1 000,00	EPE A	

- Depuis l'interface de *Saisie des opérations*, cliquer sur Enregistrer pour transmettre l'opération à la Carpa

Accueil > Affaires > Affaire 3717660

Affaire 3717660

ENREGISTRER

DÉTAIL DE L'AFFAIRE

Statut	N° d'affaire	Nature	Référence cabinet
Actif	3717660	1 - Responsabilité	
Client(s)	Adversaire(s)	Solde	
EPE B Voir plus	EPE A Voir plus	1 000,00	

DÉPÔT(S) ^

Type du dépôt *	Montant *	Devise *	Pays	N° de chèque	Qualité émetteur *	Nom émetteur *	Lien émetteur	Doc(s)	Notification
Chèque france	1 000,00	EUR		-	ADVERSAIRE	EPE A			NON
Sélectionner		EUR - EUROS	Sélectionner		Sélectionner				NON

2 Saisie d'une nouvelle affaire

2.1 Accéder au menu de saisie d'une nouvelle affaire

- Depuis l'interface d'accueil eCARPA cliquer sur le menu **Affaires**

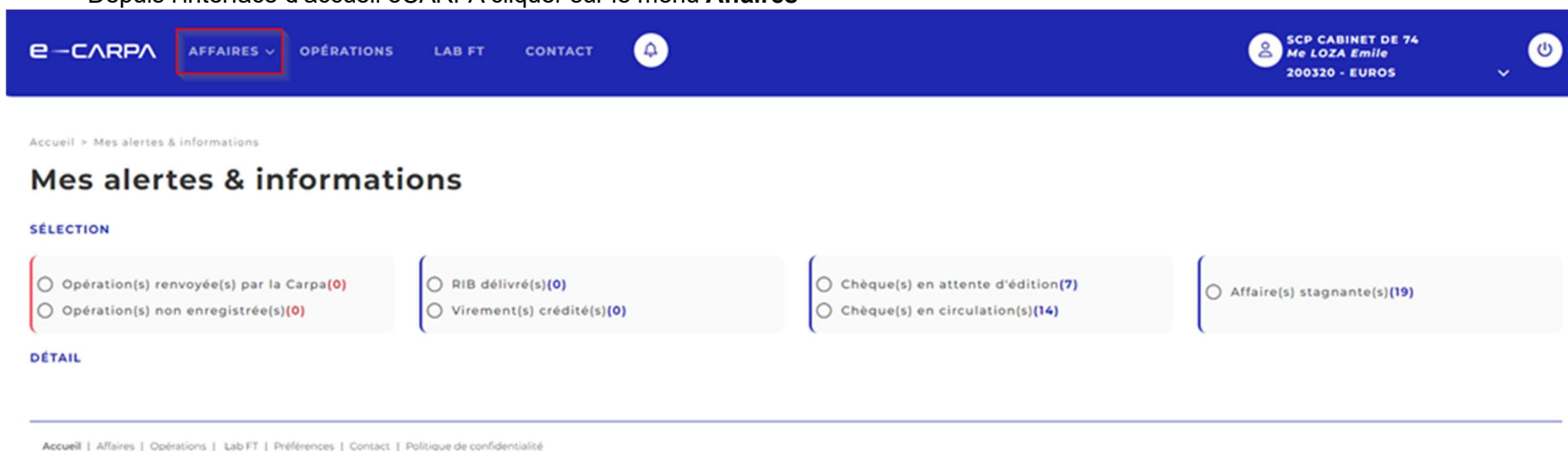

- Puis cliquer sur **Nouvelle affaire**

- L'interface d'ajout d'une nouvelle affaire ci-dessous s'affiche :

Accueil > Affaires > Nouvelle affaire

Nouvelle affaire

ENREGISTRER

DÉTAIL DE L'AFFAIRE

N° d'affaire

-

Nature *

Sélectionner

Référence cabinet

Client / Vendeur / Débiteur *

Adversaire / Acquéreur / Créancier

Solde

-

* Champs obligatoires

DÉPÔT(S) ▾

RETRAIT(S) ▾

RIB ▾

Accueil | **Affaires** | Opérations | Lab FT | Préférences | Contact | Politique de confidentialité

2.2 Renseigner le détail de l'affaire

- Dans le détail de l'affaire renseigner les **champs obligatoires**

DÉTAIL DE L'AFFAIRE

N° d'affaire	Nature *	Référence cabinet
-	Sélectionner	
Client / Vendeur / Débiteur *	Adversaire / Acquéreur / Créancier	Solde
		-

* Champs obligatoires

2.2.1 Sélectionner la nature d'affaire

- Dans le champ *Nature* sélectionner la nature d'affaire

Nature * Ré

Sélectionner

- 1 - Responsabilité
- 2 - Famille
- 3 - Ventes Immobilières
- 4 - Ventes Mobilières corporelles
- 5 - Convention locatives
- 6 - Propriété Intellectuelle
- 7 - Contrats et contentieux du travail

2.2.2 Renseigner la référence cabinet (champ non-obligatoire)

- Dans le champs *Référence cabinet* renseigner votre référence (caractère alphanumérique)

Référence cabinet

REF010124

2.2.3 Renseigner les parties de l'affaire

- Les champs des parties de l'affaire s'adaptent selon la nature d'affaire sélectionnée
- Renseigner les parties de l'affaire soit en recherchant un tiers déjà existant soit en ajoutant un tiers

Client / Vendeur / Débiteur *

Adversaire / Acquéreur / Créancier

2.2.3.1 Rechercher un tiers existant

- Saisir le nom du tiers à rechercher et cliquer sur le nom à ajouter à l'affaire

Client / Vendeur / Débiteur *

Rob

JOBIN **Robert**

2.2.3.2 Ajouter un tiers (personne physique)

- Pour créer un tiers personne physique il faut cliquer sur le +

Client / Vendeur / Débiteur *

- Une pop-in **Nouveau tiers** apparaît
- Cliquer sur **Personne physique**

Client / Vendeur / Débiteur

Nouveau tiers

Personne physique

Personne morale

ANNULER

ENREGISTRER

- Renseigner les **champs obligatoires** (les champs *nationalité* et *Pays de résidence* sont valorisés par défaut à France)
- Cliquer sur **Enregistrer**

Client / Vendeur / Débiteur ×

Nouveau tiers

Personne physique Personne morale

Prénom * Nom *

Date de naissance Nationalité *

Pays de résidence *

Adresse postale

Adresse

Code postal Ville

Pays de résidence fiscale
(si différent de l'adresse)

- **Si un champ obligatoire n'est pas renseigné** il est impossible d'enregistrer et un message apparaît sous le champ concerné

Prénom *

Ce champ est obligatoire

- Le tiers a été ajouté

Client / Vendeur / Débiteur *

JOBIN Robert x PARROT Victoire x

2.2.3.3 Ajouter un tiers (personne morale)

- Pour créer un tiers (personne morale), il faut cliquer sur le +

Adversaire / Acquéreur / Créancier

- Une pop-in **Nouveau tiers** apparaît
- Cliquer sur **Personne morale**

Adversaire / Acquéreur / Créancier

Nouveau tiers

Personne physique

Personne morale

- Renseigner les **champs obligatoires** (le champs *Pays du siège social* est valorisé par défaut à France)
- Cliquer sur **Enregistrer**

Adversaire / Acquéreur / Créancier

Nouveau tiers

Personne physique Personne morale

Institutionnel Public/Privé (Assureur, Huissier...) ou en cours de constitution

Pays du siège social *

FRANCE

SIREN SIRET RCS Registre équivalent

123 456 789

Forme juridique Dénomination Sociale *

Enseigne ou nom commercial

Adresse postale

Adresse

Code postal Ville

- **Si un champ obligatoire n'est pas renseigné** il est impossible d'enregistrer et un message apparaît sous le champ concerné

SIREN SIRET RCS Registre équivalent

Ce champ est obligatoire

- Le tiers (personne morale) a été ajouté

Adversaire / Acquéreur / Créancier

SCI EMERAUDE IMMOBILIER x

2.3 Ajouter un dépôt

- Pour ajouter un dépôt, il faut renseigner les **champs obligatoires**

DÉPÔT(S) ^

Type du dépôt *	Montant *	Devise *	Pays	N° de chèque	Qualité émetteur *	Nom émetteur *	Lien émetteur	Doc(s)	Notification
Sélectionner		EUR - EUROS	Sélectionner		Sélectionner				NON

- Le champs Type de dépôt permet d'indiquer s'il s'agit d'un dépôt de chèque français ou étranger
- La Carpa pourra préciser la nature du chèque (Chèque de banque...) une fois ce dernier déposé en Carpa

Type du dépôt * Montant *

Chèque france

- Chèque france
- Effet de commerce
- CHÈQUE ÉTRANGER

- Cliquer sur la corbeille pour supprimer la saisie

Type du dépôt *	Montant *	Devise *	Pays	N° de chèque	Qualité émetteur *	Nom émetteur *	Lien émetteur	Doc(s)	Notification
Chèque france	65 000,00	EUR - EUROS	Sélectionner	1324567	ADVERSAIRE	SCI EMERAUDE IMMOBILIER			NON

- Cliquer sur + pour préenregistrer le dépôt

Type du dépôt *	Montant *	Devise *	Pays	N° de chèque	Qualité émetteur *	Nom émetteur *	Lien émetteur	Doc(s)	Notification
Chèque france	65 000,00	EUR - EUROS	Sélectionner	1234567	ADVERSAIRE	SCI EMERAUDE IMMOBILIER			NON

- **Si un champ obligatoire n'est pas renseigné** il est impossible de préenregistrer et un message apparaît sous le champ concerné

Montant *

Ce champ est obligatoire
La valeur doit être supérieure à 0

- Le dépôt a été préenregistré
- Un numéro d'affaire a été attribué
- Le solde a été mis à jour

Affaire 3163968

ENREGISTRER

DÉTAIL DE L'AFFAIRE

Statut	N° d'affaire	Nature	Référence cabinet
Actif	3163968	3 - Ventes immobilières	REF010124
Vendeur(s)	Acquéreur(s)	Solde	
JOBIN Robert, PARROT Victoire voir plus	SCI EMERAUDE IMMOBILIER voir plus	65 000,00	

DÉPÔT(S) ^

Type du dépôt *	Montant *	Devise *	Pays	N° de chèque	Qualité émetteur *	Nom émetteur *	Lien émetteur	Doc(s)	Notification
Chèque france	65 000,00	EUR		1234567	ADVERSAIRE	SCI EMERAUDE IMMOBILIER			NON

2.4 Ajouter un retrait

- Pour ajouter un retrait, il faut renseigner les **champs obligatoires**

RETRAIT(S) ^

Type de retrait *	Montant *	Qualité bénéficiaire *	Nom bénéficiaire *	Motif régl./Autorisé par	Coord. Bancaires	Mode de retour chèque	Doc(s)	Notification
Sélectionner		Sélectionner				Sélectionner		NON

* Champs obligatoires

2.4.1 Demande de retrait par virement

- Dans le cas d'une demande de retrait par virement il faudra indiquer les coordonnées bancaires du bénéficiaire ; cliquer sur le +

Type de retrait *	Montant *	Qualité bénéficiaire *	Nom bénéficiaire *	Motif régl./Autorisé par	Coord. Bancaires	Mode de retour chèque	Doc(s)	Notification
Virement		Sélectionner				Sélectionner		NON

- Une pop-in **Coordonnées bancaires** apparaît
- Renseigner les **champs obligatoire** et ajouter le RIB
- Cliquer sur **Enregistrer**
-

Coordonnées bancaires

Destination du virement

Devise de l'affaire: EUR - EUROS | Pays de la banque bénéficiaire *: FRANCE

Compte bancaire du bénéficiaire

Iban du bénéficiaire *: FR12 1756 9000 4026 4418 4246 369 | Code économique (BAPA): E09 - "Transferts courants"[2] (y compris l'e...)

Libellé complémentaire transmis au bénéficiaire: SCP CABINET DE 74
122 caractères restants

Ajout de document(s)

Télécharger le RIB format banque ou attestation de la banque confirmant l'identité du bénéficiaire et ses coordonnées bancaires associées *

Glissez et déposez le fichier ici ou [Parcourir le fichier](#)

Rib_CLIENT_AVOCAT.pdf

X ANNULER **ENREGISTRER**

- Les coordonnées bancaires ont été ajoutées

Type de retrait *	Montant *	Qualité bénéficiaire *	Nom bénéficiaire *	Motif règlement	Coord. Bancaires	Mode de retour chèque	Doc(s)	Notification
Virement	40 000,00	CLIENT	JOBIN Robert	X	⊕	Sélectionner	1	NON

- Cliquer sur + pour préenregistrer le retrait

Type de retrait *	Montant *	Qualité bénéficiaire *	Nom bénéficiaire *	Motif règlement	Coord. Bancaires	Mode de retour chèque	Doc(s)	Notification
Virement	40 000,00	CLIENT	JOBIN Robert	X	⊕	Sélectionner	1	NON

- Le retrait a été préenregistré
- Le solde a été mis à jour

Affaire 3163968

ENREGISTRER

DÉTAIL DE L'AFFAIRE

Statut	N° d'affaire	Nature	Référence cabinet
Actif	3163968	3 - Ventes Immobilières	REF010124
Vendeur(s)	Acquéreur(s)	Solde	
JOBIN Robert, PARROT Victoire Voir élus	SCI EMERAUDE IMMOBILIER Voir élus	25 000,00	

DÉPÔT(S)

1 opération(s) pré-enregistrée(s)

RETRAIT(S)

Type de retrait *	Montant *	Qualité bénéficiaire *	Nom bénéficiaire *	Motif régl./Autorisé par	Coord. Bancaires	Mode de retour chèque	Doc(s)	Notification
Virement	40 000,00	CLIENT	JOBIN Robert		⊕		1	NON
Sélectionner		Sélectionner				Sélectionner	1	NON

2.4.2 Demande de retrait par lettre chèque

- Dans le cas d'une demande de retrait par lettre-chèque, il faudra indiquer le **mode de retour du chèque**
- Cliquer sur **+** pour préenregistrer le retrait

RETRAIT(S) ^

Type de retrait *	Montant *	Qualité bénéficiaire *	Nom bénéficiaire *	Motif règlement	Coord. Bancaires	Mode de retour chèque *	Doc(s)	Notification
Virement	40 000,00	CLIENT	JOBIN Robert					NON
lettre chèque	25 000,00	CLIENT	PARROT Victoire x			CARPA		NON

* Champs obligatoires

- Le retrait a été préenregistré
- Le solde a été mis à jour

Affaire 3163968

ENREGISTRER

DÉTAIL DE L'AFFAIRE

Statut	N° d'affaire	Nature	Référence cabinet
Actif	3163968	3 - Ventes Immobilières	REF010124
Vendeur(s)	Acquéreur(s)	Solde	
JOBIN Robert, PARROT Victoire voir plus	SCI EMERAUDE IMMOBILIER voir plus	0,00	

DÉPÔT(S)

1 opération(s) pré-enregistrée(s)

RETRAIT(S) ^

Type de retrait *	Montant *	Qualité bénéficiaire *	Nom bénéficiaire *	Motif régi./Autorisé par	Coord. Bancaires	Mode de retour chèque	Doc(s)	Notification
Virement	40 000,00	CLIENT	JOBIN Robert					NON
lettre chèque	25 000,00	CLIENT	PARROT Victoire			CARPA		NON

Le solde suffisant de cette affaire ne permet pas de saisir un retrait

2.5 Ajouter une demande RIB

- Pour ajouter une demande de RIB il faut renseigner les **champs obligatoires**
- Cliquer sur le **+** pour préenregistrer la demande de RIB

RIB ^

Montant *	Devise *	Nbr.virement / Vir.mensuel	Qualité émetteur *	Nom émetteur *	Lien émetteur	Provenance des fonds *	Doc(s)	Notification
100 000,00	EUR - EUROS	1	De 100000,00	ADVERSAIRE	SCI EMERAUDE IMMOBILIER	FRANCE		NON
(facultatif)							x	

- La demande de RIB a été préenregistrée

RIB ^

Montant *	Devise *	Nbr.virement / Vir.mensuel	Qualité émetteur *	Nom émetteur *	Lien émetteur	Provenance des fonds *	Doc(s)	Notification
100 000,00	EUR	1 de 100 000,00	ADVERSAIRE	SCI EMERAUDE IMMOBILIER		FRANCE		NON
	EUR - EUROS	De	Sélectionner			Sélectionner		NON
						Sélectionner		

2.6 Ajouter une pièce jointe à une opération/demande de RIB

- Pour ajouter une pièce jointe en cliquant sur l'icône **Doc(s)**

Type du dépôt *	Montant *	Devise *	Pays	N° de chèque	Qualité émetteur *	Nom émetteur *	Lien émetteur	Doc(s)	Notification
Chèque france	65 000,00	EUR - EUROS	Sélectionner	1234567	ADVERSAIRE	SCI EMERAUDE IMMOBILIER			NON

- Une pop-in **Ajouter un document** apparaît
- Cliquer sur **Parcourir le fichier**

Ajouter document(s)

Glissez et déposez le fichier ici ou **Parcourir le fichier**

2. Compléter vos informations

Nom du fichier	Type de document *	Libellé document	Commentaire	Poids
Aucun document				

*Champs obligatoires

X ANNULER **✓ ENREGISTRER**

- Ajouter la pièce jointe

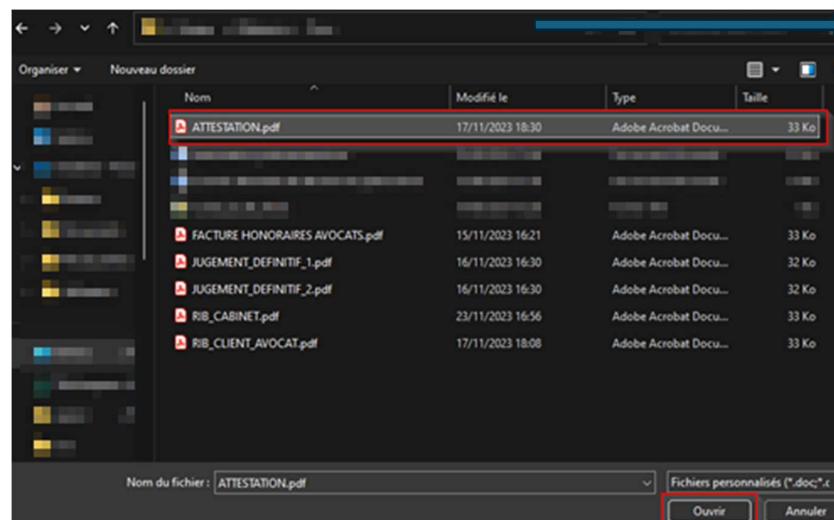

- Pour supprimer la pièce jointe, cliquer sur la corbeille 

ATTESTATION.pdf	Acte de vente	Libellé 50 caractères restants	Saisissez votre commentaire 150 caractères restants	32.2 Ko	
-----------------	---------------	-----------------------------------	--	---------	---

- **Typier le document** 
- Cliquer sur **Enregistrer**

Nom du fichier	Type de document *	Libellé document	Commentaire	Poids	
ATTESTATION.pdf	Acte de vente	Libellé 50 caractères restants	Saisissez votre commentaire 150 caractères restants	32.2 Ko	

* Champs obligatoires

X ANNULER **✓ ENREGISTRER**

- La pièce jointe a été ajoutée à l'opération

Type du dépôt *	Montant *	Devise *	Pays	N° de chèque	Qualité émetteur *	Nom émetteur *	Lien émetteur	Doc(s)	Notification
Chèque france	65 000,00	EUR - EUROS	Sélectionner	1234567	ADVERSAIRE	SCI EMERAUDE IMMOBILIER			NON

2.7 Modifier une opération ou demande de RIB

- Pour modifier un dépôt/retrait ou une demande de RIB, cliquer sur le menu latéral

Type du dépôt *	Montant *	Devise *	Pays	N° de chèque	Qualité émetteur *	Nom émetteur *	Lien émetteur	Doc(s)	Notification
Chèque france	65 000,00	EUR		1234567	ADVERSAIRE	SCI EMERAUDE IMMOBILIER			NON

- Cliquer sur **Modifier**

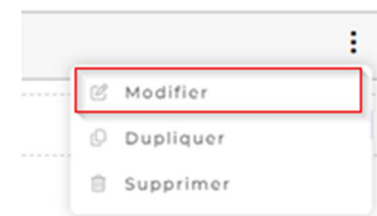

- Modifier le champ souhaité puis cliquer sur validation

Type du dépôt *	Montant *	Devise *	Pays	N° de chèque	Qualité émetteur *	Nom émetteur *	Lien émetteur	Doc(s)	Notification
Chèque france	65 000,00	EUR - EUROS	Sélectionner	1234567	ADVERSAIRE	SCI EMERAUDE IMMOBILIER			NON

- Pour annuler les modifications ; cliquer sur annuler

Type du dépôt *	Montant *	Devise *	Pays	N° de chèque	Qualité émetteur *	Nom émetteur *	Lien émetteur	Doc(s)	Notification
Chèque france	65 000,00	EUR - EUROS	Sélectionner	1234567	ADVERSAIRE	SCI EMERAUDE IMMOBILIER			NON

2.8 Supprimer une opération ou demande de RIB

- Pour supprimer un dépôt/retrait ou une demande de RIB ; cliquer sur le menu latéral

Montant *	Devise *	Nbr.virement / Vir.mensuel	Qualité émetteur *	Nom émetteur *	Lien émetteur	Provenance des fonds *	Doc(s)	Notification
100 000,00	EUR	1 de 100 000,00	ADVERSAIRE	SCI EMERAUDE IMMOBILIER		FRANCE		NON

- Cliquer sur **Supprimer**

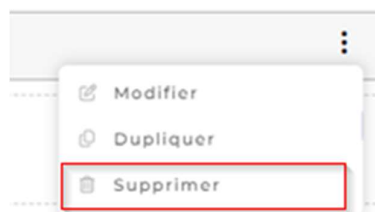

- Une pop-in **Supprimer une opération/demande de RIB** apparaît
- Cliquer sur **Confirmer**

Supprimer une opération/demande de RIB

Voulez-vous supprimer cette opération/demande de RIB ?

X ANNULER

✓ CONFIRMER

- L'opération/demande de RIB a été supprimée

2.9 Dupliquer un dépôt/retrait ou demande de RIB

- Pour dupliquer un dépôt/retrait ou une demande de RIB ; cliquer sur le menu latéral

Type du dépôt *	Montant *	Devise *	Pays	N° de chèque	Qualité émetteur *	Nom émetteur *	Lien émetteur	Doc(s)	Notification
Chèque france	65 000,00	EUR		1234567	ADVERSAIRE	SCI EMERAUDE IMMOBILIER			NON

- Cliquer sur « Dupliquer »

- Renseigner les **champs obligatoires** (les champs *Type de dépôt*, *Qualité émetteur* et *Nom émetteur* sont valorisé par défaut)
- Cliquer sur le **+** pour préenregistrer l'opération/demande de RIB

DÉPÔT(S) ^

Type du dépôt *	Montant *	Devise *	Pays	N° de chèque	Qualité émetteur *	Nom émetteur *	Lien émetteur	Doc(s)	Notification
Chèque france	65 000,00	EUR		1234567	ADVERSAIRE	SCI EMERAUDE IMMOBILIER			NON
Chèque france	25 000,00	EUR - EUROS	Sélectionner		ADVERSAIRE	SCI EMERAUDE IMMOBILIER			NON

- L'opération/demande de RIB a été préenregistrée

DÉPÔT(S) ^

Type du dépôt *	Montant *	Devise *	Pays	N° de chèque	Qualité émetteur *	Nom émetteur *	Lien émetteur	Doc(s)	Notification
Chèque france	65 000,00	EUR		1234567	ADVERSAIRE	SCI EMERAUDE IMMOBILIER			NON
Chèque france	25 000,00	EUR			ADVERSAIRE	SCI EMERAUDE IMMOBILIER			NON
Sélectionner		EUR - EUROS	Sélectionner		Sélectionner				NON

2.10 Enregistrer une affaire saisie

Pour enregistrer une affaire saisie, cliquer sur **Enregistrer**

Accueil > Affaires > Affaire 3163968

Affaire 3163968

ENREGISTRER

DÉTAIL DE L'AFFAIRE

Statut	N° d'affaire	Nature	Référence cabinet
Actif	3163968	3 - Ventes Immobilières	REF010124
Vendeur(s)		Acquéreur(s)	Solde
JOBIN Robert, PARROT Victoire Voir plus		SCI EMERAUDE IMMOBILIER Voir plus	0,00

DÉPÔT(S)

1 opération(s) pré-enregistrée(s)

RETRAIT(S)

2 opération(s) pré-enregistrée(s)

RIB

Accueil | Affaires | Opérations | Lab FT | Préférences | Contact | Politique de confidentialité

- L'affaire a été enregistrée, l'interface **Détail de l'affaire** apparaît, et le bordereau de dépôt est généré, les opérations ont été transmises à la Carpa

Détail de l'affaire 3163968

DÉTAIL DE L'AFFAIRE

Statut	N° d'affaire	Nature	Référence cabinet
Actif	3163968	3 - Ventes Immobilières	REF010124
Vendeur(s)		Acquéreur(s)	Solde
JOBIN Robert, PARROT Victoire Voir plus		SCI EMERAUDE IMMOBILIER Voir plus	0,00

[DÉPOSER DES FONDS](#)
[EFFECTUER DES RETRAITS](#)
[DEMANDER UN RIB](#)
[CONTACTER LA CARPA](#)
[RECHERCHER UNE OPERATION](#)
[OPPOSER UN CHÈQUE](#)
[ARCHIVER](#)
[ÉDITER](#)

FILTRES

Toutes les opérations
 Les crédits
 Les débits
 Les RIB

OPÉRATION(S) ET DEMANDE(S) DE RIB EN COURS

Date de saisie	Statut de l'opération	Type d'opération	Mode de retour	Emetteur/Bénéficiaire	Débit	Crédit	Doc(s)
21/10/2024	En attente de traitement par la CARPA	REMISE DE CHÈQUES	-	SCI EMERAUDE IMMOBILIER		65 000,00	
21/10/2024	En attente de traitement par la CARPA	VIREMENTS	-	JOBIN Robert	- 40 000,00		
21/10/2024	En attente de traitement par la CARPA	LETTRE CHÈQUE	CARPA	PARROT Victoire	- 25 000,00		

3 Détail de l'affaire

3.1 Accéder au menu détail de l'affaire

- Pour accéder au menu détail de l'affaire cliquer sur le [lien hypertexte N° affaire](#) ou *Nom affaire* depuis l'écran de recherche des affaires

Rechercher une affaire

CRITÈRES DE RECHERCHE

N° d'affaire Nom affaire Référence cabinet [RECHERCHER](#)

FILTRES

Toutes mes affaires Mes affaires en cours Mes affaires soldées Mes affaires archivées

[ARCHIVER](#) [GÉNÉRER RELEVÉ\(S\) D'AFFAIRE](#) [EXPORTER LA LISTE](#)

AFFAIRE(S) (1)

<input type="checkbox"/>	N° d'affaire	Ref. cabinet	Nom affaire	Nature d'affaire	Solde	Date ouverture	Statut
<input type="checkbox"/>	3717660		EPE B / EPE A	1 - Responsabilité	0,00	12/11/2024	Actif

- L'interface du détail de l'affaire apparaît

Détail de l'affaire 3717660

DÉTAIL DE L'AFFAIRE

Statut Actif	N° d'affaire 3717660	Nature 1 - Responsabilité	Référence cabinet
Client(s) EPE B Voir plus	Adversaire(s) EPE A Voir plus	Solde 0,00	

- [DÉPOSER DES FONDS](#)
[EFFECTUER DES RETRAITS](#)
[DEMANDER UN RIB](#)
[CONTACTER LA CARPA](#)
[RECHERCHER UNE OPERATION](#)
[OPPOSER UN CHÈQUE](#)
[ARCHIVER](#)
[ÉDITER](#)

FILTRES

- Toutes les opérations
 Les crédits
 Les débits
 Les RIB

OPÉRATION(S) ET DEMANDE(S) DE RIB EN COURS ^							
Date de saisie	Statut de l'opération	Type d'opération	Mode de retour	Emetteur/Bénéficiaire	Débit	Crédit	Doc(s)
13/11/2024	En attente de traitement par la CARPA	REMISE DE CHÈQUES	-	EPE A		1 500,00	-
14/11/2024	En attente de traitement par la CARPA	VIREMENTS	-	EPE A	- 1 000,00		1
14/11/2024	En attente de traitement par la CARPA	LETTRE CHÈQUE	CARPA	ME CERON Francis	- 500,00		1
14/11/2024	En attente de traitement par la CARPA	RIB	-	EPE B		15 000,00	-

Page 1 < > Lignes par page : 15

OPÉRATION(S) COMPTABILISÉE(S)											
Date d'opération	Date de disponibilité	Payé le	N° de chèque	Nature d'opération	Mode de retour	Qualité	Emetteur/Bénéficiaire	Débit	Crédit	Doc(s)	Solde comptable
Votre recherche n'a donné aucun résultat											

3.2 Menu détail de l'affaire

- Sur la partie haute de l'écran apparaissent différentes informations liées à l'affaire
- Ainsi qu'un menu de fonctionnalités décrites dans ce tutoriel

Détail de l'affaire 3717660

DÉTAIL DE L'AFFAIRE

Statut	N° d'affaire	Nature	Référence cabinet
Actif	3717660	1 - Responsabilité	
Client(s)		Adversaire(s)	Solde
EPE B Voir plus		EPE A Voir plus	0,00

DÉPOSER DES FONDS
EFFECTUER DES RETRAITS
DEMANDER UN RIB
CONTACTER LA CARPA
RECHERCHER UNE OPERATION
OPPOSER UN CHÈQUE
ARCHIVER
ÉDITER

- Sur la partie basse de l'écran apparaissent la liste des opérations et demandes de RIB en cours et comptabilisées
- Ainsi que des filtres qui interagissent sur les listes d'opérations

FILTRES

Toutes les opérations
 Les crédits
 Les débits
 Les RIB

OPÉRATION(S) ET DEMANDE(S) DE RIB EN COURS

Date de saisie	Statut de l'opération	Type d'opération	Mode de retour	Emetteur/Bénéficiaire	Débit	Crédit	Doc(s)
14/11/2024	● En cours de traitement par la CARPA – traitée par Esteban PEREZ	VIREMENTS	-	EPE A	- 1 000,00		
14/11/2024	● En attente de traitement par la CARPA	LETTRE CHEQUE	CARPA	ME CERON Francis	- 500,00		
14/11/2024	● En cours de traitement par la CARPA – traitée par Esteban PEREZ	RIB	-	EPE B		15 000,00	-

Page : 1 < > Lignes par page : 15

OPÉRATION(S) COMPTABILISÉE(S)

Date d'opération	Date de disponibilité	Payé le	N° de chèque	Nature d'opération	Mode de retour	Qualité	Emetteur/Bénéficiaire	Débit	Crédit	Doc(s)	Solde comptable
14/11/2024	14/11/2024	-	-	REMISE CHEQUE FRANCE	-	ADVERSAIRE	EPE A		1 500,00	-	1 500,00

3.2.1 Opérations et demandes de RIB en cours

3.2.1.1 En attente de traitement par la Carpa

- Les opérations et demandes de RIB qui ont été envoyée à la Carpa et qui sont en attente de traitement apparaissent avec une **pastille orange** et un statut *En attente de traitement par la CARPA*

OPÉRATION(S) ET DEMANDE(S) DE RIB EN COURS ^

Date de saisie	Statut de l'opération	Type d'opération	Mode de retour	Emetteur/Bénéficiaire	Débit	Crédit	Doc(s)
14/11/2024	● En cours de traitement par la CARPA – traitée par Esteban PEREZ	VIREMENTS	-	EPE A	- 1 000,00		
14/11/2024	● En attente de traitement par la CARPA	LETTRE CHEQUE	CARPA	ME CERON Francis	- 500,00		
14/11/2024	● En cours de traitement par la CARPA – traitée par Esteban PEREZ	RIB	-	EPE B		15 000,00	-

3.2.1.2 En cours de traitement par la Carpa

- Les opérations et demandes de RIB qui ont été envoyée à la Carpa et qui sont en cours de traitement apparaissent avec :
 - Une **pastille verte** et un statut *En attente de traitement par la CARPA* (lorsque la Carpa traite l'opération)
 - Une **pastille rouge** et un statut *En attente de traitement par la CARPA* (lorsque la Carpa a bloquée l'opération)

OPÉRATION(S) ET DEMANDE(S) DE RIB EN COURS ^

Date de saisie	Statut de l'opération	Type d'opération	Mode de retour	Emetteur/Bénéficiaire	Débit	Crédit	Doc(s)
14/11/2024	● En cours de traitement par la CARPA – traitée par Esteban PEREZ	VIREMENTS	-	EPE A	- 1 000,00		
14/11/2024	● En attente de traitement par la CARPA	LETTRE CHEQUE	CARPA	ME CERON Francis	- 500,00		
14/11/2024	● En cours de traitement par la CARPA – traitée par Esteban PEREZ	RIB	-	EPE B		15 000,00	-

3.2.1.3 Imprimer le bordereau de dépôt

- Pour imprimer le bordereau de dépôt (uniquement sur les opérations de type crédit), cliquer sur l'icône PDF en bout de ligne (il n'est pas possible d'imprimer le bordereau de dépôt si l'opérations a un statut *En cours de traitement par la CARPA*)

OPÉRATION(S) ET DEMANDE(S) DE RIB EN COURS ^

Date de saisie	Statut de l'opération	Type d'opération	Mode de retour	Emetteur/Bénéficiaire	Débit	Crédit	Doc(s)
14/11/2024	En cours de traitement par la CARPA – traitée par Esteban PEREZ	VIREMENTS	-	EPE A	- 1 000,00		
14/11/2024	En attente de traitement par la CARPA	LETTRE CHEQUE	CARPA	ME CERON Francis	- 500,00		
14/11/2024	En cours de traitement par la CARPA – traitée par Esteban PEREZ	RIB	-	EPE B		15 000,00	-
14/11/2024	En attente de traitement par la CARPA	REMISE DE CHEQUES	-	EPE B		1 000,00	-

3.2.1.4 Supprimer une opération

- Pour supprimer une opération ou une demande de RIB transmise à la Carpa, cliquer sur la corbeille en bout de ligne (il n'est pas possible de supprimer les opérations avec un statut *En cours de traitement par la CARPA*)

OPÉRATION(S) ET DEMANDE(S) DE RIB EN COURS ^

Date de saisie	Statut de l'opération	Type d'opération	Mode de retour	Emetteur/Bénéficiaire	Débit	Crédit	Doc(s)
14/11/2024	En cours de traitement par la CARPA – traitée par Esteban PEREZ	VIREMENTS	-	EPE A	- 1 000,00		
14/11/2024	En attente de traitement par la CARPA	LETTRE CHEQUE	CARPA	ME CERON Francis	- 500,00		
14/11/2024	En cours de traitement par la CARPA – traitée par Esteban PEREZ	RIB	-	EPE B		15 000,00	-

3.2.2 Opérations et demandes de RIB comptabilisées

3.2.2.1 Opérations comptabilisées

- Les opérations qui ont été traitées par la Carpa apparaissent dans la liste des opérations comptabilisées (les virements crédités suite à une demande de RIB apparaissent également dans les opérations comptabilisées)

OPÉRATION(S) COMPTABILISÉE(S)

Date d'opération	Date de disponibilité	Payé le	N° de chèque	Nature d'opération	Mode de retour	Qualité	Emetteur/Bénéficiaire	Débit	Crédit	Doc(s)	Solde comptable
14/11/2024	14/11/2024	-	-	REMISE CHEQUE FRANCE	-	ADVERSAIRE	EPE A	-	1 500,00	-	1 500,00

3.2.2.2 Demandes de RIB comptabilisées

- Les demandes de RIB qui ont été traitées par la Carpa apparaissent dans la liste des opérations comptabilisées après avoir filtrer sur **RIB**

FILTRES

Toutes les opérations
 Les crédits
 Les débits
 Les RIB

OPÉRATION(S) ET DEMANDE(S) DE RIB EN COURS ^

Date de saisie	Statut de l'opération	Type d'opération	Mode de retour	Emetteur/Bénéficiaire	Débit	Crédit	Doc(s)
Votre recherche n'a donné aucun résultat							

Page: 1 < > Lignes par page : 15

OPÉRATION(S) COMPTABILISÉE(S)

Date d'opération	Date de disponibilité	Payé le	N° de chèque	Nature d'opération	Mode de retour	Qualité	Emetteur/Bénéficiaire	Débit	Crédit	Doc(s)	Solde comptable
-	-	-	-	-	-		CLIENT EPE B	-	15 000,00	-	15 000,00

- Lorsqu'une demande de RIB a été comptabilisé le RIB est disponible sur la partie haute de l'écran
- Cliquer sur le PDF pour générer le fichier

Détail de l'affaire 3717660

DÉTAIL DE L'AFFAIRE

Statut	N° d'affaire	Nature	Référence cabinet
Actif	3717660	1 - Responsabilité	
Client(s)	Adversaire(s)	Solde	
EPE B Voir plus	EPE A Voir plus	0,00	

- [DÉPOSER DES FONDS](#)
 [EFFECTUER DES RETRAITS](#)
 [DEMANDER UN RIB](#)
 [CONTACTER LA CARPA](#)
 [RECHERCHER UNE OPERATION](#)
 [OPPOSER UN CHÈQUE](#)
 [ARCHIVER](#)
 [ÉDITER](#)

3.3 Saisir une nouvelle opération

- Depuis le détail de l'affaire il est possible d'ajouter une nouvelle opération/demande de RIB

Détail de l'affaire 3717660

DÉTAIL DE L'AFFAIRE

Statut	N° d'affaire	Nature	Référence cabinet
Actif	3717660	1 - Responsabilité	
Client(s)		Adversaire(s)	Solde
EPE B Voir plus		EPE A Voir plus	0,00

DÉPOSER DES FONDS

EFFECTUER DES RETRAITS

DEMANDER UN RIB

CONTACTER LA CARPA

RECHERCHER UNE OPERATION

OPPOSER UN CHÈQUE

ARCHIVER

ÉDITER 

3.3.1 Déposer des fonds

- Pour déposer des fonds cliquer sur Déposer des fonds

Détail de l'affaire 3717660

DÉTAIL DE L'AFFAIRE

Statut	N° d'affaire	Nature	Référence cabinet
Actif	3717660	1 - Responsabilité	
Client(s)		Adversaire(s)	Solde
EPE B Voir plus		EPE A Voir plus	0,00

[DÉPOSER DES FONDS](#)
[EFFECTUER DES RETRAITS](#)
[DEMANDER UN RIB](#)
[CONTACTER LA CARPA](#)
[RECHERCHER UNE OPERATION](#)
[OPPOSER UN CHÈQUE](#)
[ARCHIVER](#)
[ÉDITER](#)

- L'interface de saisie des opérations apparaît

Affaire 3717660

[ENREGISTRER](#)

DÉTAIL DE L'AFFAIRE

Statut	N° d'affaire	Nature	Référence cabinet
Actif	3717660	1 - Responsabilité	
Client(s)		Adversaire(s)	Solde
EPE B Voir plus		EPE A Voir plus	0,00

DÉPÔT(S) ^

Type du dépôt *	Montant *	Devise *	Pays	N° de chèque	Qualité émetteur *	Nom émetteur *	Lien émetteur	Doc(s)	Notification
Sélectionner		EUR - EUROS	Sélectionner		Sélectionner				NON

- Pour ajouter un dépôt il faut renseigner les **champs obligatoires**

DÉPÔT(S) ^

Type du dépôt *	Montant *	Devise *	Pays	N° de chèque	Qualité émetteur *	Nom émetteur *	Lien émetteur	Doc(s)	Notification
Sélectionner		EUR - EUROS	Sélectionner		Sélectionner				NON

- Le champs Type de dépôt permet d'indiquer s'il s'agit d'un dépôt de chèque français ou étranger
- La Carpa pourra préciser la nature du chèque (Chèque de banque...) une fois ce dernier déposé en Carpa

Type du dépôt * Montant *

Chèque france

Chèque france

Effet de commerce

CHÈQUE ÉTRANGER

- Cliquer sur la Corbeille pour supprimer la saisie

DÉPÔT(S) ^

Type du dépôt *	Montant *	Devise *	Pays	N° de chèque	Qualité émetteur *	Nom émetteur *	Lien émetteur	Doc(s)	Notification
Chèque france	1500,00	EUR - EUROS	Sélectionner		CLIENT	EPE B			NON

- Cliquer sur + pour préenregistrer le dépôt

DÉPÔT(S) ^

Type du dépôt *	Montant *	Devise *	Pays	N° de chèque	Qualité émetteur *	Nom émetteur *	Lien émetteur	Doc(s)	Notification
Chèque france	1500,00	EUR - EUROS	Sélectionner		CLIENT	EPE B			NON

- **Si un champ obligatoire n'est pas renseigné** il est impossible de préenregistrer et un message apparaît sous le champ concerné

Montant *

Ce champ est obligatoire
La valeur doit être supérieure à 0

- Le dépôt a été préenregistré
- Le solde a été mis à jour
- Pour enregistrer le dépôt et le transmettre à la Carpa cliquer sur Enregistrer

Affaire 3717660

ENREGISTRER

DÉTAIL DE L'AFFAIRE

Statut Actif	N° d'affaire 3717660	Nature 1 - Responsabilité	Référence cabinet
Client(s) EPE B Voir plus	Adversaire(s) EPE A Voir plus	Solde 1 500,00	

DÉPÔT(S) ^

Type du dépôt *	Montant *	Devise *	Pays	N° de chèque	Qualité émetteur *	Nom émetteur *	Lien émetteur	Doc(s)	Notification
Chèque france	1 500,00	EUR		-	CLIENT	EPE B			NON
Sélectionner		EUR - EUROS	Sélectionner		Sélectionner				NON

3.3.2 Effectuer des retraits

- Pour effectuer un retrait cliquer sur Effectuer des retraits

Détail de l'affaire 3717660

DÉTAIL DE L'AFFAIRE

Statut	N° d'affaire	Nature	Référence cabinet
Actif	3717660	1 - Responsabilité	
Client(s)		Adversaire(s)	Solde
EPE B Voir plus		EPE A Voir plus	1 500,00

DÉPOSER DES FONDS

EFFECTUER DES RETRAITS

DEMANDER UN RIB

CONTACTER LA CARPA

RECHERCHER UNE OPERATION

OPPOSER UN CHÈQUE

ARCHIVER

ÉDITER

- L'interface de saisie des opérations apparaît

Affaire 3717660

ENREGISTRER

DÉTAIL DE L'AFFAIRE

Statut	N° d'affaire	Nature	Référence cabinet
Actif	3717660	1 - Responsabilité	
Client(s)		Adversaire(s)	Solde
EPE B Voir plus		EPE A Voir plus	1 500,00

DÉPÔT(S) ▾

RETRAIT(S) ▲

Type de retrait *	Montant *	Qualité bénéficiaire *	Nom bénéficiaire *	Motif régl./Autorisé par	Coord. Bancaires	Mode de retour chèque	Doc(s)	Notification
Sélectionner		Sélectionner				Sélectionner		NON

- Pour ajouter un retrait, il faut renseigner les champs obligatoires

RETRAIT(S) 

Type de retrait *	Montant *	Qualité bénéficiaire *	Nom bénéficiaire *	Motif régl./Autorisé par	Coord. Bancaires	Mode de retour chèque	Doc(s)	Notification
<input type="text" value="Sélectionner"/>	<input type="text"/>	<input type="text" value="Sélectionner"/>	<input type="text"/>	<input type="text"/>	<input type="text"/>	<input type="text" value="Sélectionner"/>	<input type="text" value="1"/>	<input type="text" value="NON"/>

* Champs obligatoires

3.3.2.1 Demande de retrait par virement

- Dans le cas d'une demande de retrait par virement il faudra indiquer les coordonnées bancaires du bénéficiaire ; cliquer sur le +

RETRAIT(S) ^

Type de retrait *	Montant *	Qualité bénéficiaire *	Nom bénéficiaire *	Motif régl./Autorisé par	Coord. Bancaires	Mode de retour chèque	Doc(s)	Notification
Virement		Sélectionner				Sélectionner		NON

- Une pop-in **Coordonnées bancaires** apparaît
- Renseigner les **champs obligatoire** (le champ *Pays de la banque bénéficiaire* est valorisé par défaut à France) et ajouter le RIB
- Cliquer sur **Enregistrer**

Coordonnées bancaires

Destination du virement

Devise de l'affaire : EUR - EUROS
Pays de la banque bénéficiaire * : FRANCE

Compte bancaire du bénéficiaire

Iban du bénéficiaire * : FR19 1273 9000 4076 3227 9924 383
Code économique (BAPA) : E09 - "Transferts courants"[2] (y compris l'e...)

Libellé complémentaire transmis au bénéficiaire : ME CERON FRANCIS
123 caractères restants

Ajout de document(s)

Télécharger le RIB format banque ou attestation de la banque confirmant l'identité du bénéficiaire et ses coordonnées bancaires associées *

Glissez et déposez le fichier ici ou [Parcourez le fichier](#)

RIB_L.pdf

[X ANNULER](#) [ENREGISTRER](#)

- Les coordonnées bancaires ont été ajoutées
- Cliquer sur + pour préenregistrer le retrait

RETRAIT(S) ^

Type de retrait *	Montant *	Qualité bénéficiaire *	Nom bénéficiaire *	Motif règlement	Coord. Bancaires	Mode de retour chèque	Doc(s)	Notification
Virement	1 000,00	ADVERSAIRE	EPE A			Sélectionner		NON

- Le retrait a été préenregistré
- Le solde a été mis à jour
- Pour enregistrer le retrait et le transmettre à la Carpa cliquer sur Enregistrer

Accueil > Affaires > Affaire 3717660

Affaire 3717660

ENREGISTRER

DÉTAIL DE L'AFFAIRE

Statut	N° d'affaire	Nature	Référence cabinet
Actif	3717660	1 - Responsabilité	
Client(s)	Adversaire(s)		Solde
EPE B Voir plus	EPE A Voir plus		500,00

DÉPÔT(S) v

RETRAIT(S) ^

Type de retrait *	Montant *	Qualité bénéficiaire *	Nom bénéficiaire *	Motif règl./Autorisé par	Coord. Bancaires	Mode de retour chèque	Doc(s)	Notification
Virement	1 000,00	ADVERSAIRE	EPE A					NON
Sélectionner		Sélectionner				Sélectionner		NON

3.3.2.2 Demande de retrait par lettre chèque

- Dans le cas d'une demande de retrait par lettre-chèque, il faudra indiquer le **mode de retour du chèque**
- Cliquer sur + pour préenregistrer le retrait

RETRAIT(S) ^

Type de retrait *	Montant *	Qualité bénéficiaire *	Nom bénéficiaire *	Autorisé par *	Coord. Bancaires	Mode de retour chèque *	Doc(s) *	Notification
lettre chèque	500,00	AVOCAT PRELEVEMENT HONOR	ME CERON Francis	CLIENT		CARPA	1	NON

- Le retrait a été préenregistré
- Le solde a été mis à jour
- Pour enregistrer le retrait et le transmettre à la Carpa cliquer sur Enregistrer

Affaire 3717660

ENREGISTRER

DÉTAIL DE L'AFFAIRE

Statut	N° d'affaire	Nature	Référence cabinet
Actif	3717660	1 - Responsabilité	
Client(s)	Adversaire(s)	Solde	
EPE B Voir plus	EPE A Voir plus	0,00	

DÉPÔT(S) v

RETRAIT(S) ^

Type de retrait *	Montant *	Qualité bénéficiaire *	Nom bénéficiaire *	Motif régl./Autorisé par	Coord. Bancaires	Mode de retour chèque	Doc(s)	Notification
lettre chèque	500,00	AVOCAT PRELEVEMENT HONORAIRES	ME CERON Francis	CLIENT		CARPA	1	NON

3.3.3 Demander un RIB

- Pour effectuer un retrait cliquer sur Effectuer des retraits

Détail de l'affaire 3717660

DÉTAIL DE L'AFFAIRE

Statut	N° d'affaire	Nature	Référence cabinet
Actif	3717660	1 - Responsabilité	
Client(s)		Adversaire(s)	Solde
EPE B Voir plus		EPE A Voir plus	0,00

[DÉPOSER DES FONDS](#)
[EFFECTUER DES RETRAITS](#)
[DEMANDER UN RIB](#)
[CONTACTER LA CARPA](#)
[RECHERCHER UNE OPERATION](#)
[OPPOSER UN CHÈQUE](#)
[ARCHIVER](#)
[ÉDITER](#)

- L'interface de saisie des opérations apparaît

Affaire 3717660

ENREGISTRER

DÉTAIL DE L'AFFAIRE

Statut	N° d'affaire	Nature	Référence cabinet
Actif	3717660	1 - Responsabilité	
Client(s)		Adversaire(s)	Solde
EPE B Voir plus		EPE A Voir plus	0,00

DÉPÔT(S) ▾

RETRAIT(S) ▾

RIB ▲

Montant *	Devise *	Nbr.virement / Vir.mensuel	Qualité émetteur *	Nom émetteur *	Lien émetteur	Provenance des fonds *	Doc(s)	Notification
	EUR - EUROS	De	Sélectionner			Sélectionner		NON
						Sélectionner		

- Pour ajouter une demande de RIB il faut renseigner les **champs obligatoires**
- Cliquer sur le **+** pour préenregistrer la demande de RIB

RIB ^

Montant *	Devise *	Nbr.virement / Vir.mensuel	Qualité émetteur *	Nom émetteur *	Lien émetteur	Provenance des fonds *	Doc(s)	Notification
15 000,00	EUR - EUROS	De	CLIENT	EPE B		ALLEMAGNE		NON
						Sélectionner		NON

- La demande de RIB a été préenregistrée
- Pour enregistrer la demande de RIB et la transmettre à la Carpa cliquer sur Enregistrer

Affaire 3717660

ENREGISTRER

DÉTAIL DE L'AFFAIRE

Statut	N° d'affaire	Nature	Référence cabinet
Actif	3717660	1 - Responsabilité	
Client(s)	Adversaire(s)		Solde
EPE B Voir plus	EPE A Voir plus		0,00

DÉPÔT(S) v

RETRAIT(S) v

RIB ^

Montant *	Devise *	Nbr.virement / Vir.mensuel	Qualité émetteur *	Nom émetteur *	Lien émetteur	Provenance des fonds *	Doc(s)	Notification
15 000,00	EUR	-	CLIENT	EPE B		ALLEMAGNE		NON
	EUR - EUROS	De	Sélectionner			Sélectionner		NON
						Sélectionner		NON

3.3.4 Ajouter une pièce jointe à une opération/demande de RIB

- Pour ajouter une pièce jointe cliquer sur l'icône **Doc(s)**

DÉPÔT(S) ^

Type du dépôt *	Montant *	Devise *	Pays	N° de chèque	Qualité émetteur *	Nom émetteur *	Lien émetteur	Doc(s)	Notification
Chèque france	1500,00	EUR - EUROS	Sélectionner		CLIENT	EPE B			NON

- Une pop-in Ajouter un document apparaît
- Cliquer sur **Parcourir le fichier**

Ajouter document(s) X

 Glissez et déposez le fichier ici ou [Parcourir le fichier](#)

2. Compléter vos informations

Nom du fichier	Type de document *	Libellé document	Commentaire	Poids
Aucun document				

* Champs obligatoires

[X ANNULER](#) [✓ ENREGISTRER](#)

- Ajouter la pièce jointe

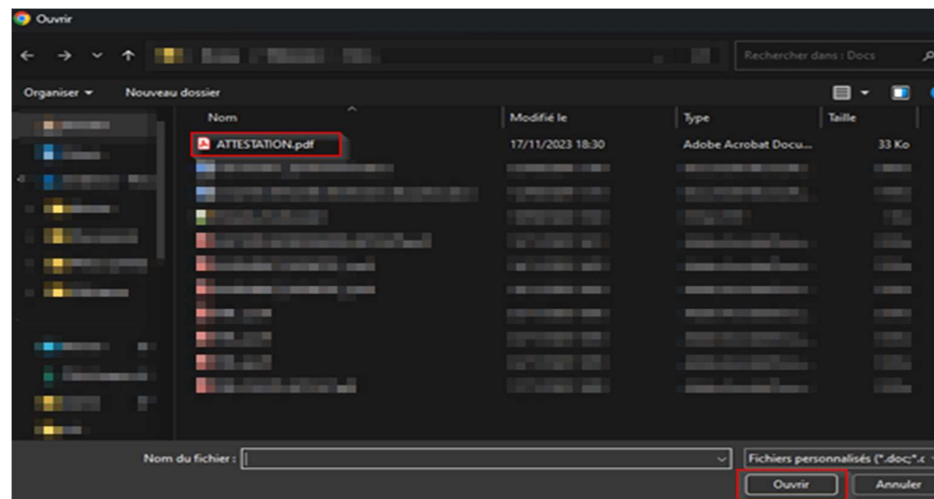

- Pour supprimer la pièce jointe, cliquer sur la corbeille

ATTESTATION.pdf	Autre(s)	Libellé	Saisissez votre commentaire	32.2 Ko	
		50 caractères restants	150 caractères restants		

- **Typ**er le document
- Cliquer sur **Enregistrer**

Ajouter document(s)

Glissez et déposez le fichier ici ou [Parcourir le fichier](#)

2. Compléter vos informations

Nom du fichier	Type de document *	Libellé document	Commentaire	Poids	
ATTESTATION.pdf	Autre(s)	Libellé	Saisissez votre commentaire	32.2 Ko	
		50 caractères restants	150 caractères restants		

* Champs obligatoires

[X ANNULER](#) [✓ ENREGISTRER](#)

- La pièce jointe a été ajoutée à l'opération

DÉPÔT(S) ^

Type du dépôt *	Montant *	Devise *	Pays	N° de chèque	Qualité émetteur *	Nom émetteur *	Lien émetteur	Doc(s)	Notification
Chèque france	1500,00	EUR - EUROS	Sélectionner		CLIENT	EPE B			NON

3.3.5 Modifier une opération/demande de RIB

- Pour modifier une opération/demande de RIB, cliquer sur le menu latéral

Type du dépôt *	Montant *	Devise *	Pays	N° de chèque	Qualité émetteur *	Nom émetteur *	Lien émetteur	Doc(s)	Notification
Chèque france	1 500,00	EUR		-	CLIENT	EPE B			NON

- Cliquer sur **Modifier**

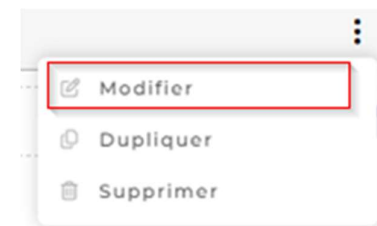

- Pour annuler les modifications, cliquer sur annuler

Type du dépôt *	Montant *	Devise *	Pays	N° de chèque	Qualité émetteur *	Nom émetteur *	Lien émetteur	Doc(s)	Notification
Chèque france	1500,00	EUR - EUROS	Sélectionner		ADVERSAIRE	EPE A			NON

- Modifier le champ souhaité puis cliquer sur validation

Type du dépôt *	Montant *	Devise *	Pays	N° de chèque	Qualité émetteur *	Nom émetteur *	Lien émetteur	Doc(s)	Notification
Chèque france	1500,00	EUR - EUROS	Sélectionner		ADVERSAIRE	EPE A			NON

- L'opération a été modifiée

DÉPÔT(S) ^

Type du dépôt *	Montant *	Devise *	Pays	N° de chèque	Qualité émetteur *	Nom émetteur *	Lien émetteur	Doc(s)	Notification
Chèque france	1 500,00	EUR		-	ADVERSAIRE	EPE A			NON

3.3.6 Dupliquer une opération/demande de RIB

- Pour dupliquer une opération/demande de RIB, cliquer sur le menu latéral

Type du dépôt *	Montant *	Devise *	Pays	N° de chèque	Qualité émetteur *	Nom émetteur *	Lien émetteur	Doc(s)	Notification
Chèque france	1 500,00	EUR		-	ADVERSAIRE	EPE A			NON

- Cliquer sur dupliquer

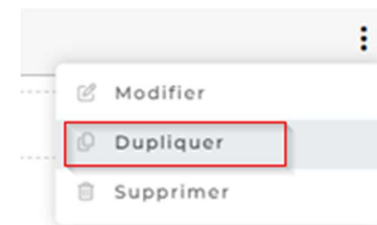

- Renseigner **les champs obligatoires** (les champs *Type de dépôt*, *Qualité émetteur* et *Nom émetteur* sont valorisé par défaut)
- Cliquer sur le **+** pour préenregistrer l'opération/demande de RIB

Type du dépôt *	Montant *	Devise *	Pays	N° de chèque	Qualité émetteur *	Nom émetteur *	Lien émetteur	Doc(s)	Notification
Chèque france	1 500,00	EUR		-	ADVERSAIRE	EPE A			NON
Chèque france	500,00	EUR - EUROS	Sélectionner		ADVERSAIRE	EPE A			NON

- L'opération/demande de RIB a été préenregistrée

DÉPÔT(S) ^

Type du dépôt *	Montant *	Devise *	Pays	N° de chèque	Qualité émetteur *	Nom émetteur *	Lien émetteur	Doc(s)	Notification
Chèque france	1 500,00	EUR		-	ADVERSAIRE	EPE A			NON
Chèque france	500,00	EUR		-	ADVERSAIRE	EPE A			NON

3.3.7 Supprimer une opération/demande de RIB

- Pour supprimer une opération/demande de RIB ; cliquer sur le menu latéral

DÉPÔT(S) ^

Type du dépôt *	Montant *	Devise *	Pays	N° de chèque	Qualité émetteur *	Nom émetteur *	Lien émetteur	Doc(s)	Notification
Chèque france	1 500,00	EUR		-	ADVERSAIRE	EPE A			NON
Chèque france	500,00	EUR		-	ADVERSAIRE	EPE A			NON

- Cliquer sur **Supprimer**

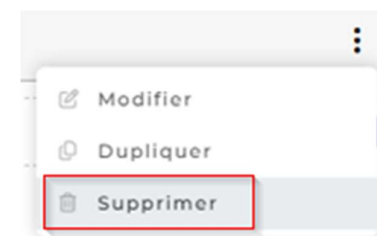

- Une pop-in **Supprimer une opération/demande de RIB** apparaît
- Cliquer sur **Confirmer**

- L'opération/demande de RIB a été supprimée

DÉPÔT(S) ^

Type du dépôt *	Montant *	Devise *	Pays	N° de chèque	Qualité émetteur *	Nom émetteur *	Lien émetteur	Doc(s)	Notification
Chèque france	1 500,00	EUR		-	ADVERSAIRE	EPE A			NON
Sélectionner		EUR - EUROS	Sélectionner		Sélectionner				NON

3.4 Contacter la Carpa

- Pour contacter la Carpa depuis le détail de l'affaire, cliquer sur Contacter la Carpa

Détail de l'affaire 3717660

DÉTAIL DE L'AFFAIRE

Statut	N° d'affaire	Nature	Référence cabinet
Actif	3717660	1 - Responsabilité	
Client(s)		Adversaire(s)	Solde
EPE B Voir élus		EPE A Voir élus	0,00

[DÉPOSER DES FONDS](#) [EFFECTUER DES RETRAITS](#) [DEMANDER UN RIB](#) [CONTACTER LA CARPA](#) [RECHERCHER UNE OPERATION](#) [OPPOSER UN CHÈQUE](#) [ARCHIVER](#) [ÉDITER](#) ▾

- Une pop-in *Envoyer un mail* apparaît
- Pour ajouter des document cliquer sur Parcourir le fichier

Envoyer un email

1. Télécharger vos documents

Glissez et déposez le fichier ici ou [Parcourir le fichier](#)

2. Documents à envoyer

Nom du fichier	Libellé document	Commentaire	Poids	
Aucun document.				

- La liste des documents joints au message apparait dans les documents à envoyer

Envoyer un email ×

1. Télécharger vos documents

Glissez et déposez le fichier ici ou [Parcourir le fichier](#)

2. Documents à envoyer

Nom du fichier	Libellé document	Commentaire	Poids	
ATTESTATION.pdf	Libellé 50 caractères restants	Saisissez votre commentaire 150 caractères restants	32.2 Ko	

3. Compléter vos informations

De * A *

Objet du mail * Me mettre en copie

Corps du message *

[X ANNULER](#) [ENVOYER](#)

- Renseigner les **champs obligatoires** (adresse mail de l'avocat et le corps du message)
- Le champ A est valorisé par défaut et non modifiable avec l'adresse mail de la Carpa
- Le champ Objet du mail est valorisé par défaut avec le numéro et le nom de l'affaire
- Cocher Me mettre en copie pour que l'adresse mail renseignée dans le champ De soit mise en copie du mail envoyé
- Cliquer sur Envoyer 

- **Si un champ obligatoire n'est pas renseigné il est impossible de préenregistrer et un message apparaît sous le champ concerné**

- Une pop-in Message envoyé apparait
- Cliquer sur Fermer

Message envoyé

Envoyer un email

1. Télécharger vos documents

Glissez et déposez le fichier ici ou [Parcourir le fichier](#)

2. Documents à envoyer

Nom du fichier	Libellé document	Commentaire	Poids
ATTESTATION.pdf	Libellé 50 caractères restants	Saisissez votre commentaire 150 caractères restants	32.2 Ko

3. Compléter vos informations

De *
test@unca.fr

A *
nondefini@UNCA.fr

Objet du mail *
3777660 - EPE B / EPE A

Me mettre en copie

Corps du message *
Lorem ipsum dolor sit amet, consectetur adipiscing elit, sed do eiusmod tempor incididunt ut labore et dolore magna aliqua. Ut enim ad minim veniam, quis nostrud exercitation ullamco laboris nisi ut aliquip ex ea commodo consequat. Duis aute irure dolor in reprehenderit in voluptate velit esse cillum dolore eu fugiat nulla pariatur. Excepteur sint occaecat cupidatat non proident, sunt in culpa qui officia deserunt mollit anim id est laborum.

X ANNULER

ENVOYER

3.5 Rechercher une opération

- Pour rechercher une opération traitée par la Carpa depuis le détail de l'affaire, cliquer sur Rechercher une opération

Détail de l'affaire 3717660

DÉTAIL DE L'AFFAIRE

Statut Actif	N° d'affaire 3717660	Nature 1 - Responsabilité	Référence cabinet
Client(s) EPE B Voir plus	Adversaire(s) EPE A Voir plus	Solde 0,00	

- DEPOSER DES FONDS
- EFFECTUER DES RETRAITS
- DEMANDER UN RIB
- CONTACTER LA CARPA
- RECHERCHER UNE OPERATION**
- OPPOSER UN CHÈQUE
- ARCHIVER
- ÉDITER ▾

- L'interface de Recherche d'une opération traitée par la Carpa apparaît

Rechercher une opération traitée par la Carpa

CRITÈRES DE RECHERCHE

Crédit Débit

Montant de _____ à _____ Date du * _____ au * _____

Nom émetteur/bénéficiaire _____ Qualité émetteur/bénéficiaire *Sélectionner* _____ Numéro de chèque _____ N° d'affaire **3717660**

Etendre ma recherche : à mes affaires archivées

RÉSULTAT(S) (0)

Date d'opération	Devise	N° Affaire	Nom d'affaire	Type d'opération	Nature d'opération	N° de chèque	Qualité	Emetteur	Montant
Aucune donnée à afficher									

- Indiquer si l'opération rechercher est une opération de crédit ou de débit
- Renseigner les différents champs (non obligatoires) (Le champs N° d'affaire est valorisé par défaut)
- Cliquer sur Enregistrer

CRITÈRES DE RECHERCHE

Crédit Débit

Montant de à Date du * au *

Nom émetteur Qualité émetteur Numéro de chèque N° d'affaire

Etendre ma recherche : à mes affaires archivées

- La ou les opérations correspondantes aux critères de recherche apparaissent dans la liste des résultats

RÉSULTAT(S) (1)

Date d'opération	Devise	N° Affaire	Nom d'affaire	Type d'opération	Nature d'opération	N° de chèque	Qualité	Emetteur	Montant
14/11/2024	EUR	3717660	EPE B / EPE A	Chèque france	REMISE CHEQUE FRANCE	-	ADVERSAIRE	EPE A	1 500,00

Page : 1 < > Lignes par page : 15

Cliquer sur le [lien hypertexte N° Affaire](#) ou le [Nom d'affaire](#) pour accéder au détail de l'affaire

RÉSULTAT(S) (1)

Date d'opération	Devise	N° Affaire	Nom d'affaire	Type d'opération	Nature d'opération	N° de chèque	Qualité	Emetteur	Montant
14/11/2024	EUR	3717660	EPE B / EPE A	Chèque france	REMISE CHEQUE FRANCE	-	ADVERSAIRE	EPE A	1 500,00

3.6 Opposer un chèque

3.7 Archiver

3.8 Editer

3.8.1 Editer un relevé d'affaire

- Pour éditer un relevé d'affaire depuis le détail de l'affaire, cliquer sur Editer

Détail de l'affaire 3717660

DÉTAIL DE L'AFFAIRE

Statut <i>Actif</i>	N° d'affaire 3717660	Nature 1 - Responsabilité	Référence cabinet
Client(s) EPE B Voir plus		Adversaire(s) EPE A Voir plus	Solde 0,00

- Cliquer sur Relevé d'affaire

- Une pop-in Génération relevé(s) d'affaire(s) apparaît

Génération relevé(s) d'affaire(s) ×

Date d'opération du _____ au _____

Entête Carpa

- Renseigner les dates d'opération à renseigner dans le relevé d'affaire (non obligatoire)
- Cocher entête Carpa pour avoir le logo de la Carpa en entête
- Cliquer sur Confirmer

Génération relevé(s) d'affaire(s) ×

Date d'opération du 01/10/2024 au 19/11/2024

Entête Carpa

- L'édition du bordereau est prête
- Cliquer sur OK

Edition

L'édition est prête.

- Un PDF est édité avec toutes les opérations traitée par la Carpa correspondantes au dates renseignées

3.8.2 Imprimer une autorisation de prélèvement/et ou répartition

- Pour imprimer une autorisation de prélèvement depuis le détail de l'affaire, cliquer sur Editer

Détail de l'affaire 3717660

DÉTAIL DE L'AFFAIRE

Statut	N° d'affaire	Nature	Référence cabinet
Actif	3717660	1 - Responsabilité	
Client(s)		Adversaire(s)	Solde
EPE B Voir élus		EPE A Voir élus	1 500,00

- Cliquer sur Imprimer une autorisation de prélèvement/et ou de répartition

- Une pop-in Edition apparaît, cliquer sur OK

Edition

L'édition est prête.

- Un PDF est édité

4 Rechercher une affaire

4.1 Accéder au menu rechercher une affaire

- Depuis l'interface d'accueil eCARPA cliquer sur le menu **Affaires**

- Puis cliquer sur Mes affaires

- L'interface Rechercher une affaire apparaît

Accueil > Affaires > Rechercher une affaire

Rechercher une affaire

CRITÈRES DE RECHERCHE

N° d'affaire Nom affaire Référence cabinet **RECHERCHER**

FILTRES

Toutes mes affaires
 Mes affaires en cours
 Mes affaires soldées
 Mes affaires archivées

ARCHIVER **GÉNÉRER RELEVÉ(S) D'AFFAIRE** **EXPORTER LA LISTE**

AFFAIRE(S) (24)

<input type="checkbox"/>	N° d'affaire	Ref. cabinet	Nom affaire	Nature d'affaire	Solde	Date ouverture	Statut
<input type="checkbox"/>	[REDACTED]	[REDACTED]	[REDACTED]	[REDACTED]	[REDACTED]	[REDACTED]	[REDACTED]
<input type="checkbox"/>	[REDACTED]	[REDACTED]	[REDACTED]	[REDACTED]	[REDACTED]	[REDACTED]	[REDACTED]
<input type="checkbox"/>	[REDACTED]	[REDACTED]	[REDACTED]	[REDACTED]	[REDACTED]	[REDACTED]	[REDACTED]

4.2 Rechercher une affaire

4.2.1 Critères de recherche

- Pour rechercher une affaire indiquer un ou plusieurs critères de recherche
- Cliquer sur Rechercher

CRITÈRES DE RECHERCHE

N° d'affaire	Nom affaire	Référence cabinet
3717660	EPE	

RECHERCHER

- La liste des résultats apparaît

AFFAIRE(S) (1)

<input type="checkbox"/>	N° d'affaire	Ref. cabinet	Nom affaire	Nature d'affaire	Solde	Date ouverture	Statut
<input type="checkbox"/>	3717660		EPE B / EPE A	1 - Responsabilité	1 500,00	12/11/2024	Actif

- Il est possible de trier les résultats en cliquant sur le titre de la colonne à trier

<input type="checkbox"/>	N° d'affaire	Ref. cabinet	Nom affaire	Nature d'affaire	Solde	Date ouverture	Statut
<input type="checkbox"/>	4005535		EPE A / EPE C	1 - Responsabilité	15 000,00	19/11/2024	Actif

4.2.2 Filtres de recherche

- Pour filtrer les affaires présentes, indiquer l'état de la ou les affaires rechercher

FILTRES

Toutes mes affaires
 Mes affaires en cours
 Mes affaires soldées
 Mes affaires archivées

ARCHIVER
GÉNÉRER RELEVÉ(S) D'AFFAIRE
EXPORTER LA LISTE

4.2.3 Accéder au détail de l'affaire

- Pour accéder au détail d'une affaire cliquer sur le [lien hypertexte N° affaire](#) ou *Nom affaire* depuis l'écran de recherche des affaires

AFFAIRE(S) (8)

<input type="checkbox"/>	N° d'affaire	Ref. cabinet	Nom affaire	Nature d'affaire	Solde	Date ouverture	Statut
<input type="checkbox"/>	4005535		EPE A / EPE C	1 - Responsabilité	15 000,00	19/11/2024	Actif

4.2.4 Archiver

4.2.5 Générer un relevé d'affaire

- Pour générer un relevé d'affaire, cocher la ou les affaires souhaitées

ARCHIVER GÉNÉRER RELEVÉ(S) D'AFFAIRE EXPORTER LA LISTE

AFFAIRE(S) (8)

<input type="checkbox"/>	N° d'affaire	Ref. cabinet	Nom affaire	Nature d'affaire	Solde	Date ouverture	Statut
<input checked="" type="checkbox"/>	4005535		EPE A / EPE C	1 - Responsabilité	15 000,00	19/11/2024	Actif
<input checked="" type="checkbox"/>	4005533		EPE A / EPE B	1 - Responsabilité	0,00	19/11/2024	Actif
<input type="checkbox"/>	3947627		EPE A / EPE B	1 - Responsabilité	900,00	18/11/2024	Actif
<input type="checkbox"/>	3717681		EPE A / EPE B	7 - Contrats et contentieux du travail	0,00	14/11/2024	Actif

- Pour un relevé de toutes les affaires, cocher la case sur la ligne du haut

ARCHIVER GÉNÉRER RELEVÉ(S) D'AFFAIRE EXPORTER LA LISTE

AFFAIRE(S) (8)

<input checked="" type="checkbox"/>	N° d'affaire	Ref. cabinet	Nom affaire	Nature d'affaire	Solde	Date ouverture	Statut
<input checked="" type="checkbox"/>	4005535		EPE A / EPE C	1 - Responsabilité	15 000,00	19/11/2024	Actif
<input checked="" type="checkbox"/>	4005533		EPE A / EPE B	1 - Responsabilité	0,00	19/11/2024	Actif
<input checked="" type="checkbox"/>	3947627		EPE A / EPE B	1 - Responsabilité	900,00	18/11/2024	Actif
<input checked="" type="checkbox"/>	3717681		EPE A / EPE B	7 - Contrats et contentieux du travail	0,00	14/11/2024	Actif

- Cliquer sur Générer relevé(s) d'affaire (si aucune opération n'est cochée alors le bouton est grisé)

ARCHIVER GÉNÉRER RELEVÉ(S) D'AFFAIRE EXPORTER LA LISTE

AFFAIRE(S) (8)

<input checked="" type="checkbox"/>	N° d'affaire	Ref. cabinet	Nom affaire	Nature d'affaire	Solde	Date ouverture	Statut
<input checked="" type="checkbox"/>	4005535		EPE A / EPE C	1 - Responsabilité	15 000,00	19/11/2024	Actif

- Une pop-in Génération relevés) d'affaire(s) apparaît

Génération relevé(s) d'affaire(s) ×

Date d'opération du _____ au _____

Entête Carpa

× ANNULER ✓ CONFIRMER

- Renseigner les dates d'opération à renseigner dans le relevé d'affaire (non obligatoire)
- Cocher entête Carpa pour avoir le logo de la Carpa en entête
- Cliquer sur Confirmer

Génération relevé(s) d'affaire(s) ×

Date d'opération du **01/10/2024** au **19/11/2024**

Entête Carpa

× ANNULER ✓ CONFIRMER

- L'édition du bordereau est prête
- Cliquer sur OK

Edition

L'édition est prête.

- Un PDF est édité avec toutes les opérations traitée par la Carpa correspondantes au dates renseignées

4.2.6 Exporter la liste

- Pour exporter la liste des affaires cliquer sur Exporter la liste (la liste exporter correspond à la liste des affaires après avoir indiqué des critères de recherche et filtrer)

AFFAIRE(S) (8)

<input type="checkbox"/>	N° d'affaire	Ref. cabinet	Nom affaire	Nature d'affaire	Solde	Date ouverture	Statut
<input type="checkbox"/>	4005535		EPE A / EPE C	1 - Responsabilité	15 000,00	19/11/2024	Actif
<input type="checkbox"/>							
<input type="checkbox"/>							
<input type="checkbox"/>							

- Indiquer ou exporter la liste 

- Un fichier au format Excel est exporté

	A	B	C	D	E	F	G
	N° d'affaire	Référence ca	Nom affaire	Nature	Solde avocat	Date d'ouverture	
1							
2	4005535		EPE A / EPE C 1 - Responsa		15 000,00	19/11/2024	
3	4005533		EPE A / EPE B 1 - Responsa		0	19/11/2024	
4	3947627		EPE A / EPE B 1 - Responsa		900	18/11/2024	
5	3717681		EPE A / EPE B 7 - Contrats €		0	14/11/2024	
6	3717675	REF1411	EPE B / EPE C 17 - Mandats		500	13/11/2024	
7	3717670		POUTINE Via 17 - Mandats		150 000,00	13/11/2024	
8	3717660		EPE B / EPE A 1 - Responsa		1 500,00	12/11/2024	
9	3717656		EPE A / EPE B 7 - Contrats €		0	12/11/2024	
10							
11							

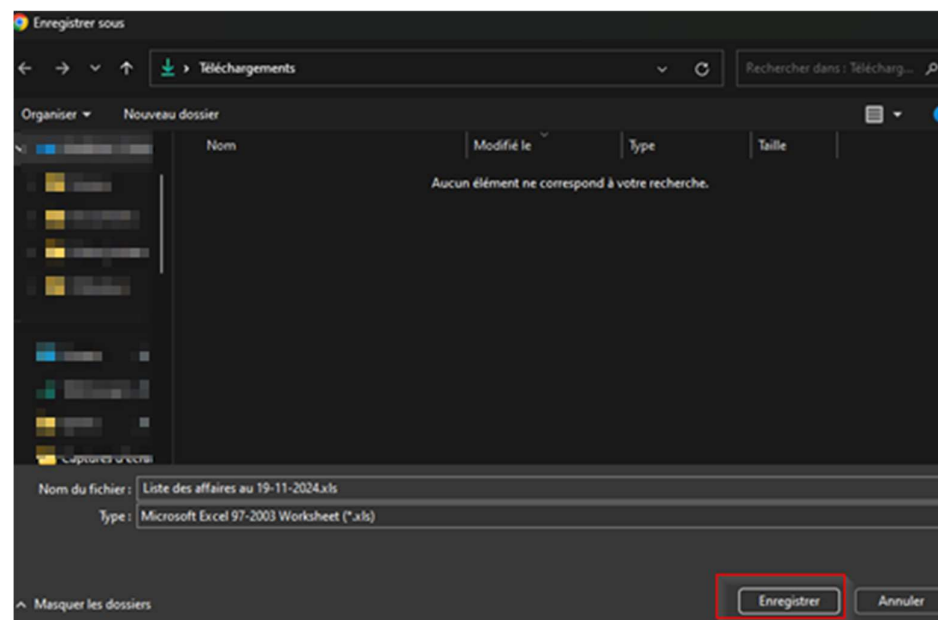

5 Rechercher une opération traitée par la Carpa

5.1 Accéder au menu rechercher une opération traitée par la Carpa

- Depuis l'interface d'accueil eCARPA cliquer sur le menu **Opérations**

- L'interface Rechercher une opération traitée par la Carpa apparaît

Rechercher une opération traitée par la Carpa

5.2 Rechercher une opération

- La recherche d'opération permet de retrouver uniquement les opérations qui ont été traitées par la Carpa

5.2.1 Rechercher une opération au crédit

- Pour rechercher une opération de type crédit cliquer sur Crédit

CRITÈRES DE RECHERCHE

Crédit Débit

Montant de _____ à _____ Date du * _____ au * _____

Nom émetteur _____ Qualité émetteur *Sélectionner* _____ Numéro de chèque _____ N° d'affaire _____

Etendre ma recherche : _____ à mes affaires archivées

RÉSULTAT(S) (0)

Date d'opération	Devise	N° Affaire	Nom d'affaire	Type d'opération	Nature d'opération	N° de chèque	Qualité	Emetteur	Montant
Aucune donnée à afficher									

- Renseigner les champs pour indiquer les critères de recherche (non obligatoire)
- Cliquer sur Rechercher

CRITÈRES DE RECHERCHE

Crédit Débit

Montant de _____ à _____ Date du * _____ au * _____

Nom émetteur _____ Qualité émetteur *Sélectionner* _____ Numéro de chèque _____ N° d'affaire _____

Etendre ma recherche : _____ à mes affaires archivées

- La liste des opérations traitées par la Carpa correspondant aux critères de recherche apparaît

RÉSULTAT(S) (7)

Date d'opération	Devis	N° Affaire	Nom d'affaire	Type d'opération	Nature d'opération	N° de chèque	Qualité	Emetteur	Montant
20/11/2024	EUR	6005552	EPE A / EPE B	Chèque france	REMISE CHEQUE FRANCE	-	CLIENT	EPE A	1 000,00
20/11/2024	EUR	6005552	EPE A / EPE B	Chèque france	REMISE CHEQUE FRANCE	-	CLIENT	EPE A	1 000,00
20/11/2024	EUR	6005552	EPE A / EPE B	Chèque france	REMISE CHEQUE FRANCE	-	CLIENT	EPE A	1 000,00
20/11/2024	EUR	6005552	EPE A / EPE B	Chèque france	REMISE CHEQUE FRANCE	-	CLIENT	EPE A	1 000,00
20/11/2024	EUR	6005552	EPE A / EPE B	Chèque france	REMISE CHEQUE FRANCE	-	CLIENT	EPE A	1 000,00
20/11/2024	EUR	6005552	EPE A / EPE B	Chèque france	REMISE CHEQUE FRANCE	-	CLIENT	EPE A	1 000,00
20/11/2024	EUR	6005552	EPE A / EPE B	Chèque france	REMISE CHEQUE FRANCE	-	CLIENT	EPE A	1 000,00

5.2.2 Rechercher une opération au débit

- Pour rechercher une opération de type débit cliquer sur Débit

CRITÈRES DE RECHERCHE

Crédit
 Débit

Montant de _____ à _____ Date du * _____ au * _____

Nom bénéficiaire _____ Qualité bénéficiaire *Sélectionner* _____ Numéro de chèque _____ N° d'affaire _____

Etendre ma recherche : _____ à mes affaires archivées

RÉSULTAT(S) (0)

Date d'opération	Devis	N° Affaire	Nom d'affaire	Type d'opération	Nature d'opération	N° de chèque	Qualité	Emetteur	Montant
Aucune donnée à afficher									

- Renseigner les champs pour indiquer les critères de recherche (non obligatoire)
- Cliquer sur Rechercher

Crédit Débit

Montant de	à	Date du *	au *
		01/11/2024	21/11/2024
Nom bénéficiaire	Qualité bénéficiaire	Numéro de chèque	N° d'affaire
	Sélectionner		

Etendre ma recherche : à mes affaires archivées

RECHERCHER

- La liste des opérations traitées par la Carpa correspondant aux critères de recherche apparaît

RÉSULTAT(S) (9)

Date d'opération	Devise	N° Affaire	Nom d'affaire	Type d'opération	Nature d'opération	N° de chèque	Qualité	Bénéficiaire	Montant
20/11/2024	EUR	4005552	EPE A / EPE B	Virement	VIREMENT BANCAIRE SEPA	-	ADVERSAIRE	EPE B	- 5,00
20/11/2024	EUR	4005552	EPE A / EPE B	Virement	VIREMENT BANCAIRE SEPA	10	ADVERSAIRE	EPE B	- 5,00
20/11/2024	EUR	4005552	EPE A / EPE B	Virement	VIREMENT BANCAIRE SEPA	10	ADVERSAIRE	EPE B	- 5,00
20/11/2024	EUR	4005552	EPE A / EPE B	Virement	VIREMENT BANCAIRE SEPA	10	ADVERSAIRE	EPE B	- 5,00
20/11/2024	EUR	4005552	EPE A / EPE B	Virement	VIREMENT BANCAIRE SEPA	10	ADVERSAIRE	EPE B	- 5,00
20/11/2024	EUR	4005552	EPE A / EPE B	Virement	VIREMENT BANCAIRE SEPA	10	ADVERSAIRE	EPE B	- 5,00
20/11/2024	EUR	4005552	EPE A / EPE B	Virement	VIREMENT BANCAIRE SEPA	10	ADVERSAIRE	EPE B	- 5,00
20/11/2024	EUR	4005552	EPE A / EPE B	Virement	VIREMENT BANCAIRE SEPA	10	ADVERSAIRE	EPE B	- 5,00
20/11/2024	EUR	4005552	EPE A / EPE B	Virement	VIREMENT BANCAIRE SEPA	10	ADVERSAIRE	EPE B	- 5,00

5.2.3 Accéder au détail de l'affaire

- Pour accéder au menu détail de l'affaire cliquer sur le [lien hypertexte N° affaire](#) ou [Nom affaire](#)

Date d'opération	Devise	N° Affaire	Nom d'affaire	Type d'opération	Nature d'opération	N° de chèque	Qualité	Bénéficiaire	Montant
20/11/2024	EUR	4005552	EPE A / EPE B	Virement	VIREMENT BANCAIRE SEPA	-	ADVERSAIRE	EPE B	- 5,00

6 Contacter la Carpa

6.1 Accéder au menu contact

- Depuis l'interface d'accueil eCARPA cliquer sur le menu **Contact**

Accueil > Mes alertes & informations

Mes alertes & informations

SÉLECTION

<input type="radio"/> Opération(s) renvoyée(s) par la Carpa(0) <input type="radio"/> Opération(s) non enregistrée(s)(0)	<input type="radio"/> RIB délivré(s)(1) <input type="radio"/> Virement(s) crédité(s)(0)	<input type="radio"/> Cheque(s) en attente d'édition(2) <input type="radio"/> Cheque(s) en circulation(s)(6)	<input type="radio"/> Affaire(s) stagnante(s)(0)
--	--	---	--

DÉTAIL

- L'interface de Contact apparaît

Accueil > Contact

Contact

COORDONNÉES DE LA CARPA

TEST

Adresse non défini

Téléphone

+33 00 00 00 00 0000

Fax

01 02 03 04 05

Email

nondefini@UNCA.fr

6.2 Contacter la Carpa

- Les coordonnées sont visible
- Pour contacter la Carpa cliquer sur l'icône Message

Contact

COORDONNÉES DE LA CARPA

TEST

Adresse non défini

Téléphone

+33 00 00 00 0000

Fax

01 02 03 04 05

Email

nondefini@UNCA.fr

- Une pop-in Envoyer un email apparaît
- Pour ajouter des document cliquer sur Parcourir le fichier

Envoyer un email

1. Télécharger vos documents

Glissez et déposez le fichier ici ou [Parcourir le fichier](#)

2. Documents à envoyer

Nom du fichier

Libellé document

Commentaire

Poids

Aucun document

- La liste des documents joints au message apparait dans les documents à envoyer

Envoyer un email ×

1. Télécharger vos documents

Glissez et déposez le fichier ici ou [Parcourir le fichier](#)

2. Documents à envoyer

Nom du fichier	Libellé document	Commentaire	Poids	
ATTESTATION.pdf	Libellé 50 caractères restants	Saisissez votre commentaire 150 caractères restants	32.2 Ko	

3. Compléter vos informations

De * A *

Objet du mail * Me mettre en copie

Corps du message *

[X ANNULER](#) [ENVOYER](#)

- Renseigner les **champs obligatoires** (adresse mail de l'avocat et le corps du message)
- Le champ A est valorisé par défaut et non modifiable avec l'adresse mail de la Carpa
- Le champ Objet du mail est valorisé par défaut avec le numéro de compte et le nom de l'avocat
- Cocher Me mettre en copie pour que l'adresse mail renseignée dans le champ De soit mise en copie du mail envoyé
- Cliquer sur Envoyer 

- **Si un champ obligatoire n'est pas renseigné il est impossible de préenregistrer et un message apparaît sous le champ concerné**

- Une pop-in Message envoyé apparait
- Cliquer sur Fermer

Message envoyé

Envoyer un email

1. Télécharger vos documents

2. Documents à envoyer

Nom du fichier	Libellé document	Commentaire	Poids
ATTESTATION.pdf	Libellé 50 caractères restants	Saisissez votre commentaire 150 caractères restants	32.2 Ko

3. Compléter vos informations

De *
test@unca.fr

A *
nondefini@UNCA.fr

Objet du mail *
205498 - ME CERON Francis

Me mettre en copie

Corps du message *
"Lorem ipsum dolor sit amet, consectetur adipiscing elit, sed do eiusmod tempor incididunt ut labore et dolore magna aliqua. Ut enim ad minim veniam, quis nostrud exercitation ullamco laboris nisi ut aliquip ex ea commodo consequat. Duis aute irure dolor in reprehenderit in voluptate velit esse cillum dolore eu fugiat nulla pariatur. Excepteur sint occaecat cupidatat non proident, sunt in culpa qui officia deserunt mollit anim id est laborum."

X ANNULER

ENVOYER